

UFESB

**Universidade Federal
do Sul da Bahia**

**SISTEMA DE ASSISTÊNCIA ESTUDANTIL
CADASTRO ONLINE EM SELEÇÃO DE BOLSAS E AUXÍLIOS**

MANUAL DE INSCRIÇÃO ONLINE PARA BOLSAS E AUXÍLIOS DO PROGRAMA DE APOIO À PERMANÊNCIA

Pró-Reitoria de Sustentabilidade e Integração Social

UFESB

**Universidade Federal
do Sul da Bahia**

SISTEMA DE ASSISTÊNCIA ESTUDANTIL CADASTRO ONLINE EM SELEÇÃO DE BOLSAS E AUXÍLIOS

Olá candidato/a ao Programa de Apoio à Permanência!

A PROSIS vem buscando melhorar seus processos internos, visando maior eficiência, agilidade e garantindo isonomia em todos os seus processos.

Assim, a partir deste ano (2018), os processos seletivos para bolsas e auxílios do Programa de Apoio à Permanência – PAP, serão efetuados através do módulo no SIGAA chamado SAE - Sistema de Assistência ao Estudante. Veja o módulo no SIGAA no próximo slide.

SISTEMA DE ASSISTÊNCIA ESTUDANTIL CADASTRO ONLINE EM SELEÇÃO DE BOLSAS E AUXÍLIOS

ASSISTÊNCIA AO ESTUDANTE

Módulos do SIGAA

MENU PRINCIPAL					PORTAIS		
Infantil	Fundamental	Médio	Técnico	Técnico Integrado	Portal do Docente	Portal do Discente	Portal Coord. Lato Sensu
Graduação	Lato Sensu	Stricto Sensu	Formação Complementar	Ações Acadêmicas Integradas	Portal Coord. Stricto Sensu	Portal Coord. Graduação	Portal Coord. Polo
Ensino a Distância	Pesquisa	Extensão	Monitoria	Assistência ao Estudante	Portal do Tutor	Portal do Professor Mediador	CPDI
Ouvidoria	Ambientes Virtuais	Produção Intelectual	Biblioteca	Diplomas	Portal da Reitoria	Relatórios de Gestão	Portal do Concedente de Estágio
Central de Estágios	Residências em Saúde	Processo Seletivo	NEE	Avaliação Institucional	Portal Coord. Ensino Rede	Portal do Familiar	
Administração do Sistema	Prog. de Atual. Pedagógica	Relações Internacionais	Instituto Metrôpole Digital	Ensino em Rede			
OUTROS SISTEMAS							
Administrativo (SIPAC)	Recursos Humanos (SIGRH)	SIGAdmin					

**SISTEMA DE ASSISTÊNCIA ESTUDANTIL
CADASTRO ONLINE EM SELEÇÃO DE BOLSAS E AUXÍLIOS**

ATENÇÃO: Para participar dos editais é importante que seus dados estejam atualizados!

Atualize seus dados antes de continuar!

Para isso acesse o SIGAA em:

<https://sig.ufsb.edu.br/sigaa/verTelaLogin.do>

SISTEMA DE ASSISTÊNCIA ESTUDANTIL CADASTRO ONLINE EM SELEÇÃO DE BOLSAS E AUXÍLIOS

Após a atualização dos dados na sua área de estudante, selecione a aba **Bolsas** conforme abaixo:

Integralizações:	
CH. Obrigatória Pendente	375
CH. Optativa Pendente	390
CH. Total Currículo	3215
CH. Complementar Pendente	200

70% Integralizado

Portal do Discente

SIGAA | Pró-Reitoria de Tecnologia de Informação e Comunicação - | Copyright © 2006-2018 - UFSCB - 765ce56e6c02.inst1 - v3.32.13

SISTEMA DE ASSISTÊNCIA ESTUDANTIL CADASTRO ONLINE EM SELEÇÃO DE BOLSAS E AUXÍLIOS

Selecione a opção **Aderir ao Cadastro Único**:

UFSCB - SIGAA - Sistema Integrado de Gestão de Atividades Acadêmicas A+ A- Ajuda? Tempo de Sessão: 00:24 SAIR

INSTITUTO DE HUMANIDADES, ARTES E CIÊNCIAS PAULO FREIRE (11.01.07.02) Semestre atual: 2018.1 Módulos Caixa Postal Abrir Chamado
Menu Discente Alterar senha

Ensino Mobilidade Pesquisa Extensão Monitoria Ações Associadas Biblioteca Bolsas Estágio Ambientes Virtuais Outros

Não há notícias cadastradas.

TURMAS DO SEMESTRE
Listagem de turmas no portal temporariamente indisponível. Para acessá-las, [clique aqui](#).

COMUNIDADES VIRTUAIS QUE PARTICIPA ATUALMENTE
Listagem de comunidades virtuais temporariamente indisponível. Para acessá-las, [clique aqui](#).

MINHAS ATIVIDADES
Listagem de atividades temporariamente indisponível.

FÓRUMS
Listagem de fóruns temporariamente indisponível. Para acessá-los, [clique aqui](#).

Dados Institucionais

Matricula: [REDACTED]
Curso: LICENCIATURA INTERDISCIPLINAR EM MATEMÁTICA, COMPUTAÇÃO E SUAS TECNOLOGIAS/IHAC-PF - TEIXEIRA DE FREITAS - LICENCIATURA - N
Nível: GRADUAÇÃO
Status: ATIVO
E-Mail: [REDACTED]
Entrada: 2015.2

Integralizações:

CH. Obrigatória Pendente	375
CH. Optativa Pendente	390
CH. Total Currículo	3215
CH. Complementar Pendente	200

70% Integralizado

Portal do Discente

SIGAA | Pró-Reitoria de Tecnologia de Informação e Comunicação - | Copyright © 2006-2018 - UFSCB - 765ce56e6c02.inst1 - v3.32.13

SISTEMA DE ASSISTÊNCIA ESTUDANTIL CADASTRO ONLINE EM SELEÇÃO DE BOLSAS E AUXÍLIOS

Para prosseguir é necessária a leitura dos termos, sua aceitação e clicar no botão **continuar**:

UFSC - SIGAA - Sistema Integrado de Gestão de Atividades Acadêmicas A+ A- Ajuda? Tempo de Sessão: 00:25 SAIR

INSTITUTO DE HUMANIDADES, ARTES E CIÊNCIAS PAULO FREIRE (11.01.07.02) Semestre atual: 2018.1 Módulos Caixa Postal Abrir Chamado
Menu Discente Alterar senha

[PORTAL DO DISCENTE](#) > [CADASTRO ÚNICO DE BOLSISTAS](#) > [APRESENTAÇÃO](#)

Programa de Bolsas de Assistência Estudantil

O programa de bolsa de assistência estudantil é concedido a alunos de cursos regulares, com prioridade para aqueles que se enquadrarem na condição de aluno sócio-economicamente carente.

Entendem-se como cursos regulares aqueles oferecidos por qualquer unidade de ensino vinculada à UFSC, graduação (1º e 2º ciclos).

Mais detalhes podem ser encontrados na Resolução nº 01/2016.

Questionário Sócio-Econômico

O questionário é uma das formas de avaliação para determinar a condição sócio econômica do aluno. Essa etapa é obrigatória a todos os discentes que desejam participar do programa de bolsa.

A veracidade dos dados informados no cadastro é de sua responsabilidade. Constatando-se que os dados informados são falsos, você poderá sofrer medidas administrativas cabíveis que incluem a perda da bolsa.

Eu li e concordo os termos acima citados:

Ano Solicitação: 2018.1

Continuar >>

[Portal do Discente](#)

SIGAA | Pró-Reitoria de Tecnologia de Informação e Comunicação - | Copyright © 2006-2018 - UFSC - 765ce56e6c02.inst1 - v3.32.13

SISTEMA DE ASSISTÊNCIA ESTUDANTIL CADASTRO ONLINE EM SELEÇÃO DE BOLSAS E AUXÍLIOS

Seguindo, o estudante deve fazer uma descrição pessoal e suas áreas de interesse para registro:

UFSC - SIGAA - Sistema Integrado de Gestão de Atividades Acadêmicas A+ A- [Ajuda?](#) Tempo de Sessão: 00:21 [SAIR](#)

INSTITUTO DE HUMANIDADES, ARTES E CIÊNCIAS PAULO FREIRE (11.01.07.02) Semestre atual: 2018.1 [Módulos](#) [Caixa Postal](#) [Abrir Chamado](#)
[Menu Discente](#) [Alterar senha](#)

[PORTAL DO DISCENTE > INFORME SEU PERFIL](#)

Caro discente,

Estas informações serão usadas quando um professor desejar buscar alunos de acordo com um perfil na base de dados do SIGAA. É muito importante para você descrever aqui todas as suas habilidades e áreas de interesse, pois assim aumentará a chance de um professor te selecionar.

DADOS DO PERFIL

Descrição Pessoal: *

Áreas de Interesse: *
Currículo Lattes:

* Campos de preenchimento obrigatório.

[Portal do Discente](#)

SIGAA | Pró-Reitoria de Tecnologia de Informação e Comunicação - | Copyright © 2006-2018 - UFSC - 765ce56e6c02.inst1 - v3.32.13

SISTEMA DE ASSISTÊNCIA ESTUDANTIL CADASTRO ONLINE EM SELEÇÃO DE BOLSAS E AUXÍLIOS

Seguindo, deverá confirmar o endereço familiar, caso esteja **desatualizado** clique em **sim** e atualize, pedimos que no campo complemento seja registrado um ponto de referência:

UFSC - SIGAA - Sistema Integrado de Gestão de Atividades Acadêmicas A+ A- Ajuda? Tempo de Sessão: 00:24 SAIR

INSTITUTO DE HUMANIDADES, ARTES E CIÊNCIAS PAULO FREIRE (11.01.07.02) Semestre atual: 2018.1 Módulos Caixa Postal Abrir Chamado
Menu Discente Alterar senha

PORTAL DO DISCENTE > CADASTRO ÚNICO DE BOLSISTAS > ENDEREÇO DA FAMÍLIA

Endereço da Família

Caso você não more com sua família, é necessário informar o endereço. Durante a triagem feita pela PROAE este dado será relevante para determinar as condições sócio econômicas do candidato.

CEP: [campo] **Bairro:** FÁTIMA
Rua: AVENIDA [campo] **Número:** [campo]
Cidade: ITAMARAJU **UF:** BA

Endereço da sua família é diferente do endereço acima?
 Sim Não

ENDEREÇO DA FAMÍLIA

CEP: [campo] (clique na lupa para buscar o endereço do CEP informado)

Logradouro: Rua [campo] N. [campo]

Bairro: [campo] Complemento: [campo]

UF: [campo] Município: [campo]

Tel. Fixo: [campo] (somente números) Tel. Celular: [campo] (somente números)

Continuar >>>

Portal do Discente

SIGAA | Pró-Reitoria de Tecnologia de Informação e Comunicação - | Copyright © 2006-2018 - UFSC - 765ce56e6c02.inst1 - v3.32.13

SISTEMA DE ASSISTÊNCIA ESTUDANTIL CADASTRO ONLINE EM SELEÇÃO DE BOLSAS E AUXÍLIOS

No próximo passo, você deverá preencher o Questionário Socioeconômico, composto de aproximadamente 39 questões, este questionário é extremamente importante para o processo e deve ser preenchido com o máximo de atenção:

- 1. Nome completo: *(Número máximo de Caracteres: 300)
- 2. Idade: *(Quantidade máxima de números: 3)
- 3. Você se declara como: *
 - Branco
 - Preto
 - Pardo
 - Indígena
 - Amarelo
 - Outro
- 4. CPF: *(Quantidade máxima de números: 12)
- 5. Número de matrícula: *(Quantidade máxima de números: 12)
- 6. E-mail: *(Número máximo de Caracteres: 300)
- 7. Celular: *(Quantidade máxima de números: 12)

UFSC

Universidade Federal do Sul da Bahia

SISTEMA DE ASSISTÊNCIA ESTUDANTIL CADASTRO ONLINE EM SELEÇÃO DE BOLSAS E AUXÍLIOS

Ao concluir o questionário uma mensagem confirmará sua adesão ao Cadastro Único:

Integralizações:	
CH: Obrigatória Pendente	375
CH: Optativa Pendente	390
CH: Total Currículo	3215
CH: Complementar Pendente	200

Below the table, it indicates "70% Integralizado". At the very bottom of the page, there is a footer with the text "Portal do Discente" and "SIGAA | Pró-Reitoria de Tecnologia de Informação e Comunicação - | Copyright © 2008-2018 - UFSC - 765ce56e6c02_inst1 - v3.32.13".

SISTEMA DE ASSISTÊNCIA ESTUDANTIL CADASTRO ONLINE EM SELEÇÃO DE BOLSAS E AUXÍLIOS

Caso você solicite alguma das “bolsas” da PROSIS, deverá realizar a assinatura digital de não acumulo de bolsas, acesse a área indicada abaixo:

SISTEMA DE ASSISTÊNCIA ESTUDANTIL CADASTRO ONLINE EM SELEÇÃO DE BOLSAS E AUXÍLIOS

Em seguida, insira os dados solicitados e confirme de acordo com as etapas indicadas abaixo:

UFSC - SIGAA - Sistema Integrado de Gestão de Atividades Acadêmicas A+ A- Ajuda? *Tempo de Sessão: 00:25* **SAIR**

██████████ Semestre atual: 2018.1 Módulos Caixa Postal Abrir Chamado
INSTITUTO DE HUMANIDADES, ARTES E CIÊNCIAS PAULO FREIRE (11.01.07.02) Menu Discente Alterar senha

PORTAL DO DISCENTE > ASSINAR DECLARAÇÃO

ASSINAR DECLARAÇÃO DE BOLSA

DECLARAÇÃO DE NÃO ACÚMULO DE BOLSAS

Eu, ██████████, matrícula N° ██████████, CPF ██████████, declaro para os devidos fins, sob as penas da lei, junto a Universidade Federal do Sul da Bahia, que **estou ciente que não poderei acumular** as bolsas recebidas pela UFSC com nenhuma outra bolsa acadêmica ou de apoio técnico, financiada por esta instituição ou por qualquer agência de fomento e apoio à pesquisa, ensino e/ou extensão (FAPESB, CNPq e CAPES), ou ainda bolsas referentes a programas específicos com financiamentos externos (como, por exemplo, ANP, PRH, PIBID e PET) e que tenho ciência de que a identificação desse acúmulo implicará em suspensão imediata da presente bolsa e o ressarcimento dos valores recebidos indevidamente.

CONFIRME SEUS DADOS

Data de Nascimento: * ← 1
Senha: * ← 2

3 →

Portal do Discente

SIGAA | Pró-Reitoria de Tecnologia de Informação e Comunicação - | Copyright © 2006-2018 - UFSC - 765ce56e6c02.inst1 - v3.32.13

SISTEMA DE ASSISTÊNCIA ESTUDANTIL CADASTRO ONLINE EM SELEÇÃO DE BOLSAS E AUXÍLIOS

Retorne ao menu **Bolsas** e siga com o cursor do mouse até a área **Solicitação de Auxílio/Bolsa**:

SISTEMA DE ASSISTÊNCIA ESTUDANTIL CADASTRO ONLINE EM SELEÇÃO DE BOLSAS E AUXÍLIOS

Em seguida selecione a opção **Solicitação de Auxílio/Bolsa** conforme indicado abaixo:

SISTEMA DE ASSISTÊNCIA ESTUDANTIL CADASTRO ONLINE EM SELEÇÃO DE BOLSAS E AUXÍLIOS

Na tela a seguir surgirá todas as bolsas e auxílios do período, selecione a bolsa/auxílio desejada e clique em continuar:
Obs.: As bolsas e auxílios são cadastradas individualmente no sistema. O estudante terá que realizar inscrição em cada auxílio que desejar concorrer.

UFSCB - SIGAA - Sistema Integrado de Gestão de Atividades Acadêmicas

Semestre atual: 2018.1

INSTITUTO DE HUMANIDADES, ARTES E CIÊNCIAS PAULO FREIRE (11.01.07.02)

PORTAL DO DISCENTE > SOLICITAÇÃO DE BOLSA AUXÍLIO

POR FAVOR, LEIA AS INSTRUÇÕES ABAIXO

Tipo da Bolsa	PERÍODOS DE INSCRIÇÃO		Município	Discentes permitidos
	Início	Fim		
Auxílio Alimentação	26/02/2018	02/03/2018	ITABUNA	Discentes novatos / Discentes veteranos
Auxílio Alimentação	26/02/2018	02/03/2018	TEIXEIRA DE FREITAS	Discentes novatos / Discentes veteranos
Auxílio Alimentação	01/02/2018	02/03/2018	PORTO SEGURO	Discentes novatos / Discentes veteranos
Auxílio Transporte	26/02/2018	02/03/2018	PORTO SEGURO	Discentes novatos / Discentes veteranos
Auxílio Transporte	26/02/2018	02/03/2018	TEIXEIRA DE FREITAS	Discentes novatos / Discentes veteranos
Auxílio Transporte	26/02/2018	02/03/2018	ITABUNA	Discentes novatos / Discentes veteranos
Auxílio Creche	26/02/2018	02/03/2018	PORTO SEGURO	Discentes novatos / Discentes veteranos
Auxílio Creche	26/02/2018	02/03/2018	TEIXEIRA DE FREITAS	Discentes novatos / Discentes veteranos
Auxílio Creche	26/02/2018	02/03/2018	ITABUNA	Discentes novatos / Discentes veteranos
Auxílio Moradia	26/02/2018	02/03/2018	TEIXEIRA DE FREITAS	Discentes novatos / Discentes veteranos
Auxílio Moradia	26/02/2018	02/03/2018	ITABUNA	Discentes novatos / Discentes veteranos
Auxílio Moradia	26/02/2018	02/03/2018	PORTO SEGURO	Discentes novatos / Discentes veteranos
Bolsa Monitoria Inclusiva	26/02/2018	02/03/2018	ITABUNA	Discentes novatos / Discentes veteranos
Bolsa de Apoio à Permanência (BAP)	26/02/2018	02/03/2018	ITABUNA	Discentes novatos / Discentes veteranos
Bolsa de Apoio à Permanência (BAP)	26/02/2018	02/03/2018	PORTO SEGURO	Discentes novatos / Discentes veteranos
Bolsa de Apoio à Permanência (BAP)	26/02/2018	02/03/2018	TEIXEIRA DE FREITAS	Discentes novatos / Discentes veteranos

Ano Solicitação: 2018.1

Bolsa Desejada: * -- SELECIONE --

Eu li e compreendi as instruções e prazos informados acima.

Continuar >>>

Portal do Discente

SIGAA | Pró-Reitoria de Tecnologia de Informação e Comunicação - | Copyright © 2006-2018 - UFSCB - 765ce56e6c02.inst1 - v3.32.13

SISTEMA DE ASSISTÊNCIA ESTUDANTIL CADASTRO ONLINE EM SELEÇÃO DE BOLSAS E AUXÍLIOS

ATENÇÃO:

Se os dados bancários não estiverem cadastrados não será possível prosseguir!!!

Para isso será necessário voltar à **Meus dados pessoais** e inserir a sua conta corrente. Se a conta cadastrada não for a sua e não for corrente, você poderá perder sua bolsa e/ou auxílio, caso seja detectado problemas no primeiro pagamento!

UFSCB - SIGAA - Sistema Integrado de Gestão de Atividades Acadêmicas

Semestre atual: 2018.1

INSTITUTO DE HUMANIDADES, ARTES E CIÊNCIAS PAULO FREIRE (11.01.07.02)

Atenção: [nome] não possui conta bancária cadastrada no SIGAA. Você precisa cadastrar sua conta bancária através do link "Meus Dados Pessoais"

PORTAL DO DISCENTE > SOLICITAÇÃO DE BOLSA AUXÍLIO

POR FAVOR, LEIA AS INSTRUÇÕES ABAIXO

Tipo da Bolsa	PERÍODOS DE INSCRIÇÃO			Município	Discentes permitidos
	Início	Fim	Hora término		
Auxílio Alimentação	26/02/2018	02/03/2018	23:59	ITABUNA	Discentes novos / Discentes veteranos
Auxílio Alimentação	26/02/2018	02/03/2018	23:59	TEIXEIRA DE FREITAS	Discentes novos / Discentes veteranos
Auxílio Alimentação	01/02/2018	02/03/2018	23:59	PORTO SEGURO	Discentes novos / Discentes veteranos
Auxílio Transporte	26/02/2018	02/03/2018	23:59	PORTO SEGURO	Discentes novos / Discentes veteranos
Auxílio Transporte	26/02/2018	02/03/2018	23:59	TEIXEIRA DE FREITAS	Discentes novos / Discentes veteranos
Auxílio Transporte	26/02/2018	02/03/2018	23:59	ITABUNA	Discentes novos / Discentes veteranos
Auxílio Creche	26/02/2018	02/03/2018	23:59	PORTO SEGURO	Discentes novos / Discentes veteranos
Auxílio Creche	26/02/2018	02/03/2018	23:59	TEIXEIRA DE FREITAS	Discentes novos / Discentes veteranos
Auxílio Creche	26/02/2018	02/03/2018	23:59	ITABUNA	Discentes novos / Discentes veteranos
Auxílio Moradia	26/02/2018	02/03/2018	23:59	TEIXEIRA DE FREITAS	Discentes novos / Discentes veteranos
Auxílio Moradia	26/02/2018	02/03/2018	23:59	ITABUNA	Discentes novos / Discentes veteranos
Auxílio Moradia	26/02/2018	02/03/2018	23:59	PORTO SEGURO	Discentes novos / Discentes veteranos
Bolsa Monitoria Inclusiva	26/02/2018	02/03/2018	23:59	ITABUNA	Discentes novos / Discentes veteranos
Bolsa de Apoio à Permanência (BAP)	26/02/2018	02/03/2018	23:59	ITABUNA	Discentes novos / Discentes veteranos
Bolsa de Apoio à Permanência (BAP)	26/02/2018	02/03/2018	23:59	PORTO SEGURO	Discentes novos / Discentes veteranos
Bolsa de Apoio à Permanência (BAP)	26/02/2018	02/03/2018	23:59	TEIXEIRA DE FREITAS	Discentes novos / Discentes veteranos

Ano Solicitação: 2018.1

Bolsa Desejada: Auxílio Alimentação

Eu li e compreendi as instruções e prazos informados acima.

Continuar >>>

Portal do Discente

SIGAA | Pró-Reitoria de Tecnologia de Informação e Comunicação - | Copyright © 2006-2018 - UFSCB - 765ce56a6d02.net1 - v3.32.13

SISTEMA DE ASSISTÊNCIA ESTUDANTIL CADASTRO ONLINE EM SELEÇÃO DE BOLSAS E AUXÍLIOS

Após selecionar a bolsa, você deverá preencher a solicitação de Bolsa/Auxílio. Na área Documentos a serem enviados, o estudante deverá anexar todos os documentos exigidos para aquele auxílio ou bolsa que está requerendo. Cada tipo de documento está listado na área em destaque da imagem.

UFSCB - SIGAA - Sistema Integrado de Gestão de Atividades Acadêmicas

INSTITUTO DE HUMANIDADES, ARTES E CIÊNCIAS RAUL FREIRE (11.01.07.02) Semestre atual: 2018.1

Arquivo Adicionado com Sucesso!

PORTAL DO DISCENTE > SOLICITAÇÃO DE BOLSA AUXÍLIO

SOLICITAÇÃO DE BOLSA AUXÍLIO

DADOS DO DISCENTE

Matrícula: _____
Discente: C-_____
Curso: LICENCIATURA INTERDISCIPLINAR EM MATEMÁTICA, COMPUTAÇÃO E SUAS TECNOLOGIAS/ENHAC-
CED: 4583800
Bairro: _____
Rua: AVENIDA _____
Número: _____
Cidade: ITAMARAJU _____
UF: BA _____

Tipo de Bolsa Auxílio: Auxílio Alimentação
Cadastro Único: Clique AQUI para ler os dados preenchidos no Cadastro Único.

DADOS DA SOLICITAÇÃO

Atividades Acadêmicas em Turnos Consecutivos: Manhã/Tarde
Meio de Transporte Utilizado: Carro, Moto, Ônibus
Custo Mensal com Transporte R\$: 200,00

DOCUMENTOS A SEREM ENVIADOS

Tipo Documento: SELECIONE --

Documentos: Escolher arquivo, Nenhum arquivo selecionado

Anexar Arquivo

Tipo Documento
Carteira Profissional

JUSTIFICATIVA DE REQUERIMENTO:

Você pode digitar 50000 caracteres.

Cadastrar << Voltar Cancelar

* Campos de preenchimento obrigatório.

Portal do Discente

SIGAA | Pró-Reitoria de Tecnologia da Informação e Comunicação - | Copyright © 2006-2018 - UFSCB - 765ca56a6b2.mst1 - v3.32.10

SISTEMA DE ASSISTÊNCIA ESTUDANTIL CADASTRO ONLINE EM SELEÇÃO DE BOLSAS E AUXÍLIOS

Na lista **Tipo Documento**, será possível selecionar todos os tipos de documentos necessários do/a candidato/a e seus membros familiares. Cada documento deverá ser anexado conforme seu tipo. Os documentos referentes ao candidato tem como indicação a letra C no início, do membro familiar 1 tem a sigla MF1, o membro familiar 2 a sigla MF2 e os demais respectivamente:

UFSC - SIGAA - Sistema Integrado de Gestão de Atividades Acadêmicas

INSTITUTO DE HUMANIDADES, ARTES E CIÊNCIAS PAULO FREIRE (11.01.07.02) Semestre (ano) 2018.1

Arquivo Adicionado com Sucesso!

Portal do Discente > SOLICITAÇÃO DE BOLSA AUXÍLIO

SOLICITAÇÃO DE BOLSA AUXÍLIO

Dados do Discente

Matrícula: [vazio]
Discente: C
Curso: LICENCIATURA INTERDISCIPLINAR EM MATEMÁTICA, COMPUTAÇÃO E SUAS TECNOLOGIAS/INAC
Curso: RF - TEIXEIRA DE FREITAS - LICENCIATURA
CEP: 4588000
Bairro: [vazio]
Rua: AVENIDA
Número: [vazio]
Cidade: ITAMARAJU
UF: BA

Tipo de Bolsa Auxílio: Auxílio Alimentação
Cadastro Único: Clique AQUI para ler os dados preenchidos no Cadastro Único.

Dados da SOLICITAÇÃO

Atividades Acadêmicas em Turnos Consecutivos: [Manhã/Tarde]
Meio de Transporte Utilizado: [Carro, Moto, Ônibus]
Custo Mensal com Transporte R\$: 200,00

DOCUMENTOS A SEREM ENVIADOS

Tipo Documento: -- SELECIONE --
Documento: [Escolher arquivo] Nenhum arquivo selecionado
Anexar Arquivo

Tipo Documento
Carteira Profissional

JUSTIFICATIVA DE REQUERIMENTO:

Você pode digitar 30000 caracteres.
Cadastrar << Voltar Cancelar

* Campos de preenchimento obrigatório.

Portal do Discente

SIGAA | Pró-Reitoria de Tecnologia da Informação e Comunicação - | Copyright © 2016-2018 - UFSC - 765ce56e692.m01 - v3.01.13

SISTEMA DE ASSISTÊNCIA ESTUDANTIL CADASTRO ONLINE EM SELEÇÃO DE BOLSAS E AUXÍLIOS

Na lista **Tipo Documento**, os documentos denominados de “Documentação para comprovação de renda”, a exemplo de contracheques, exigidos no edital por membro/candidato/a deverão ser entregues em um único arquivo de PDF para cada membro/candidato/a, assim como o RG e CPF:

arquivo PDF

contracheque1

contracheque2

contracheque3

arquivo PDF

RG <input type="checkbox"/>	_____ _____ <i>[assinatura]</i>
---------------------------------------	---------------------------------------

CPF

123 456 789 10

SISTEMA DE ASSISTÊNCIA ESTUDANTIL CADASTRO ONLINE EM SELEÇÃO DE BOLSAS E AUXÍLIOS

Ao concluir a solicitação, aparecerá a tela de finalização informando que sua inscrição foi solicitado com sucesso. Recomendamos que salve esta tela em pdf e guarde até o final do processo. Para cada bolsa e auxílio que deseja pleitear, faça todo o procedimento novamente, exceto o Cadastro Único (só precisa ser preenchido apenas uma vez).

UNIVERSIDADE FEDERAL DO SUL DA BAHIA
SISTEMA INTEGRADO DE GESTÃO DE ATIVIDADES ACADÊMICAS

PROTIC
Pró-Reitoria de Tecnologia de Informação e Comunicação

Portal do Discente

EMITIDO EM 08/02/2018 14:26

Número do Comprovante: 1

MATRÍCULA:
DISCENTE:
CURSO: LICENCIATURA INTERDISCIPLINAR EM MATEMÁTICA, COMPUTAÇÃO E SUAS TECNOLOGIAS/IHAC-PF
TEIXEIRA DE FREITAS - LICENCIATURA

CEP:
BAIRRO: FÁTIMA
RUA: AVENIDA
NÚMERO:
CIDADE: ITAMARAJU
UF: BA
TIPO DA BOLSA AUXÍLIO: Auxílio Alimentação

INSCRIÇÃO SOLICITADA COM SUCESSO

Lembre-se que o processo seletivo para as bolsas é realizado em várias etapas. Portanto os alunos Pré Seleccionados deverão comparecer nos dias, hora e local estabelecidos conforme EDITAL para a entrevista social e apresentação de documentos posteriormente.

Autenticação:
ff33a8f10515011cba0d191ae58f79a4dd7a3e1

[Voltar](#)

SIGAA | Pró-Reitoria de Tecnologia de Informação e Comunicação - | Copyright © 2006-2018 - UFSB - 765ce56e6c02.ins11

[Imprimir](#)

SISTEMA DE ASSISTÊNCIA ESTUDANTIL CADASTRO ONLINE EM SELEÇÃO DE BOLSAS E AUXÍLIOS FIM DO CADASTRO ONLINE!

 UNIVERSIDADE FEDERAL DO SUL DA BAHIA
SISTEMA INTEGRADO DE GESTÃO DE ATIVIDADES ACADÊMICAS 

Portal do Discente EMITIDO EM 08/02/2018 14:26

PROTIC
Pró-Reitoria de Tecnologia de
Informação e Comunicação

HOMOLOGAÇÃO

Número do Comprovante: 1

MATRÍCULA:
DISCENTE:
CURSO: LICENCIATURA INTERDISCIPLINAR EM MATEMÁTICA, COMPUTAÇÃO E SUAS TECNOLOGIAS/IHAC-PF
TEIXEIRA DE FREITAS - LICENCIATURA

CEP:
BAIRRO: FÁTIMA
RUA: AVENIDA
NÚMERO:
CIDADE: ITAMARAJU
UF: BA
TIPO DA BOLSA AUXÍLIO: Auxílio Alimentação

INSCRIÇÃO SOLICITADA COM SUCESSO

Lembre-se que o processo seletivo para as bolsas é realizado em várias etapas. Portanto os alunos Pré Seleccionados deverão comparecer nos dias, hora e local estabelecidos conforme EDITAL para a entrevista social e apresentação de documentos posteriormente.

Autenticação:
ff33a8f10515011cba0d191ae58f7f9a4dd7a3e1

SIGAA | Pró-Reitoria de Tecnologia de Informação e Comunicação - | Copyright © 2006-2018 - UFSC - 765ce56e6c02.Inst1

UFSB Universidade Federal
do Sul da Bahia

SISTEMA DE ASSISTÊNCIA ESTUDANTIL
CADASTRO ONLINE EM SELEÇÃO DE BOLSAS E AUXÍLIOS

INSTRUÇÃO PARA DIGITALIZAÇÃO DOS DOCUMENTOS

Pró-Reitoria de Sustentabilidade e Integração Social

Instruções para digitalização da documentação

O documento digitalizado deve possuir:

- O máximo de **fidelidade** ao representar o documento original, levando em conta suas características físicas e o propósito de sua utilização.
- **Autenticidade**, isto é, a credibilidade do documento de que é o que se diz ser e de que está livre de qualquer adulteração ou outro tipo de corrupção.

Preferencialmente, os documentos devem ser digitalizados em um aparelho *Scanner*, entretanto, já é possível fazer boas cópias em arquivos digitais com câmeras de celulares e aplicativos especializados como *Office Lens*® da *Microsoft*.

No caso de aparelhos *Scanner*, os parâmetros devem ser:

- Resolução: 200 dpi
- Cor: colorido
- Formato do arquivo: PDF

Na hora da captura da imagem, posicione o documento de modo que **toda a área do documento** fique visível no arquivo digital. Após a digitalização faça uma **conferência** do arquivo *PDF*, a fim de verificar a qualidade do arquivo digital. Lembrando que um bom arquivo digitalizado deve possuir fidelidade e autenticidade.

Bons e maus exemplos de digitalização*

- Imagens borradas
- Imagens escuras e com reflexo de luz
- Imagens muito claras

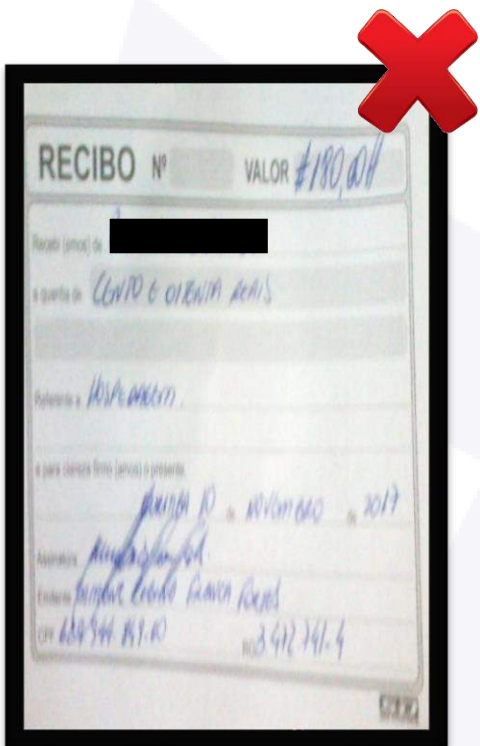

*As tarjas pretas foram adicionadas às imagens pela Prosis.

Bons e maus exemplos de digitalização*

- Imagem bem posicionada e de alta qualidade

- Fotos escuras e distantes do documento

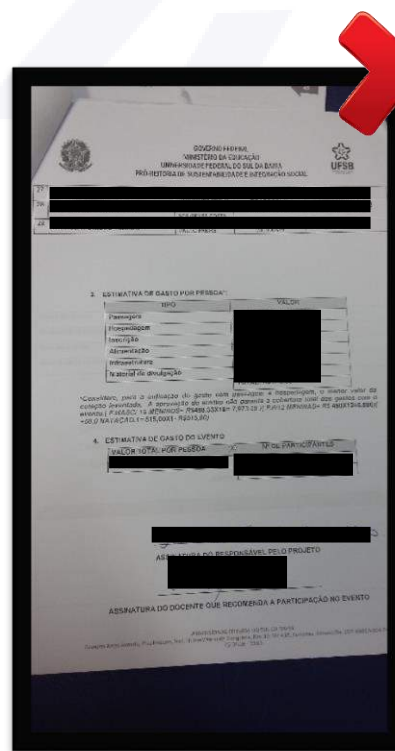

- Imagem clara e próxima do documento

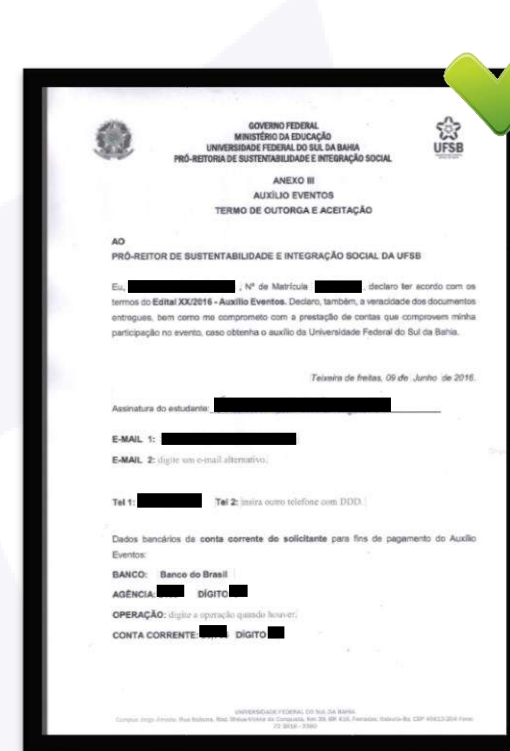

*As tarjas pretas foram adicionadas às imagens pela Prosis.

Bons e maus exemplos de digitalização*

- Informações claras e legíveis

- Documento mal posicionado e cortado

- Imagem corrompida

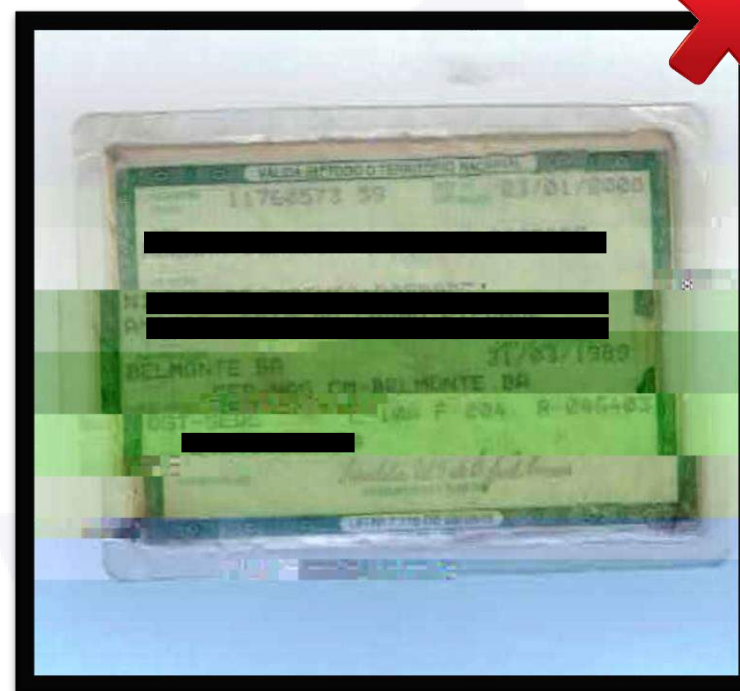

*As tarjas pretas foram adicionadas às imagens pela Prosis.

Bons e maus exemplos de digitalização*

- Assinatura sem autenticidade

- Assinatura sem autenticidade

Ratifico serem verdadeiras as informações prestadas, estando ciente de que a informação falsa incorrerá nas penas do crime do art. 299 do Código Penal (falsidade ideológica), além de, caso configurada a prestação de informação falsa, apurada a qualquer tempo, em procedimento que assegure o contraditório e a ampla defesa, ensejará o cancelamento da participação e/ou concessão dos auxílios da Universidade Federal do Sul da Bahia (UFSB), sem prejuízo das sanções penais cabíveis.

Itabuna, 19 / 02 / 2018.

Sandro Augusto Silva Ferreira
Assinatura do/a declarante

Ratifico serem verdadeiras as informações prestadas, estando ciente de que a informação falsa incorrerá nas penas do crime do art. 299 do Código Penal (falsidade ideológica), além de, caso configurada a prestação de informação falsa, apurada a qualquer tempo, em procedimento que assegure o contraditório e a ampla defesa, ensejará o cancelamento da participação e/ou concessão dos auxílios da Universidade Federal do Sul da Bahia (UFSB), sem prejuízo das sanções penais cabíveis.

Itabuna, 19 / 02 / 2018.

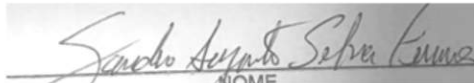

Assinatura do/a declarante

Bons e maus exemplos de digitalização*

- Carteira de trabalho com todas as páginas necessárias, incluindo a última página em branco
- Imagem de alta qualidade

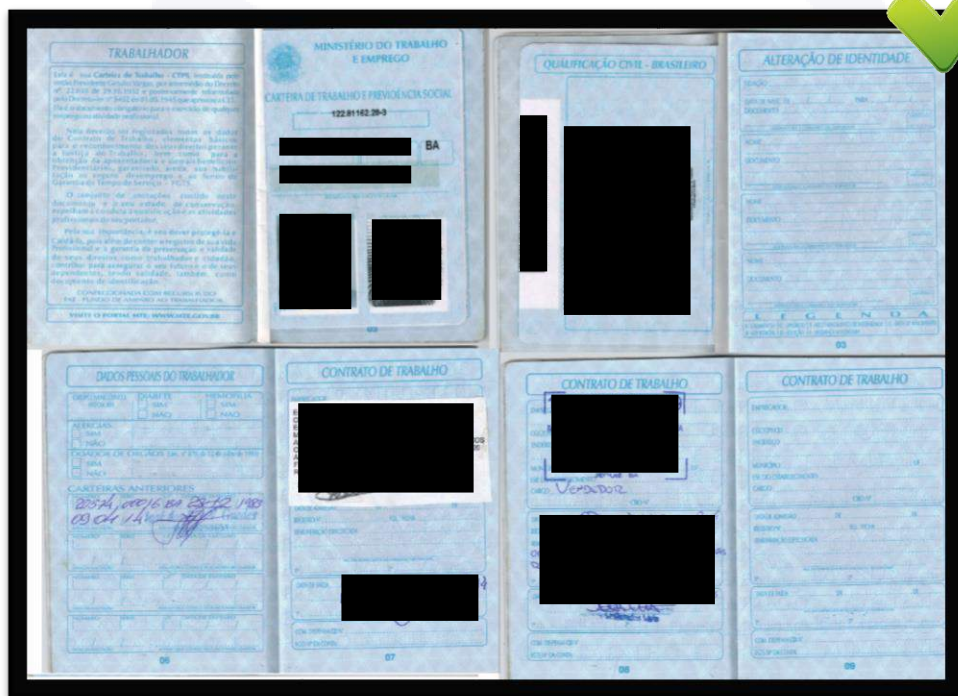

*As tarjas pretas foram adicionadas às imagens pela Prosis.

**SISTEMA DE ASSISTÊNCIA ESTUDANTIL
CADASTRO ONLINE EM SELEÇÃO DE BOLSAS E AUXÍLIOS**

Esperamos que as dúvidas tenham sido sanadas e caso haja outras não tratadas aqui entre em contato conosco através do nosso e-mail: assistenciaestudantil.ufsb@gmail.com ou através do nosso telefone: 73-36136295.

Ajude-nos a melhorar este material, envie-nos um retorno através de nossos canais de comunicação sugerindo melhorias!