

# MAPA DE SAÚDE

ITABUNA E REGIÃO (ILHÉUS, IBICARAÍ, COARACI)

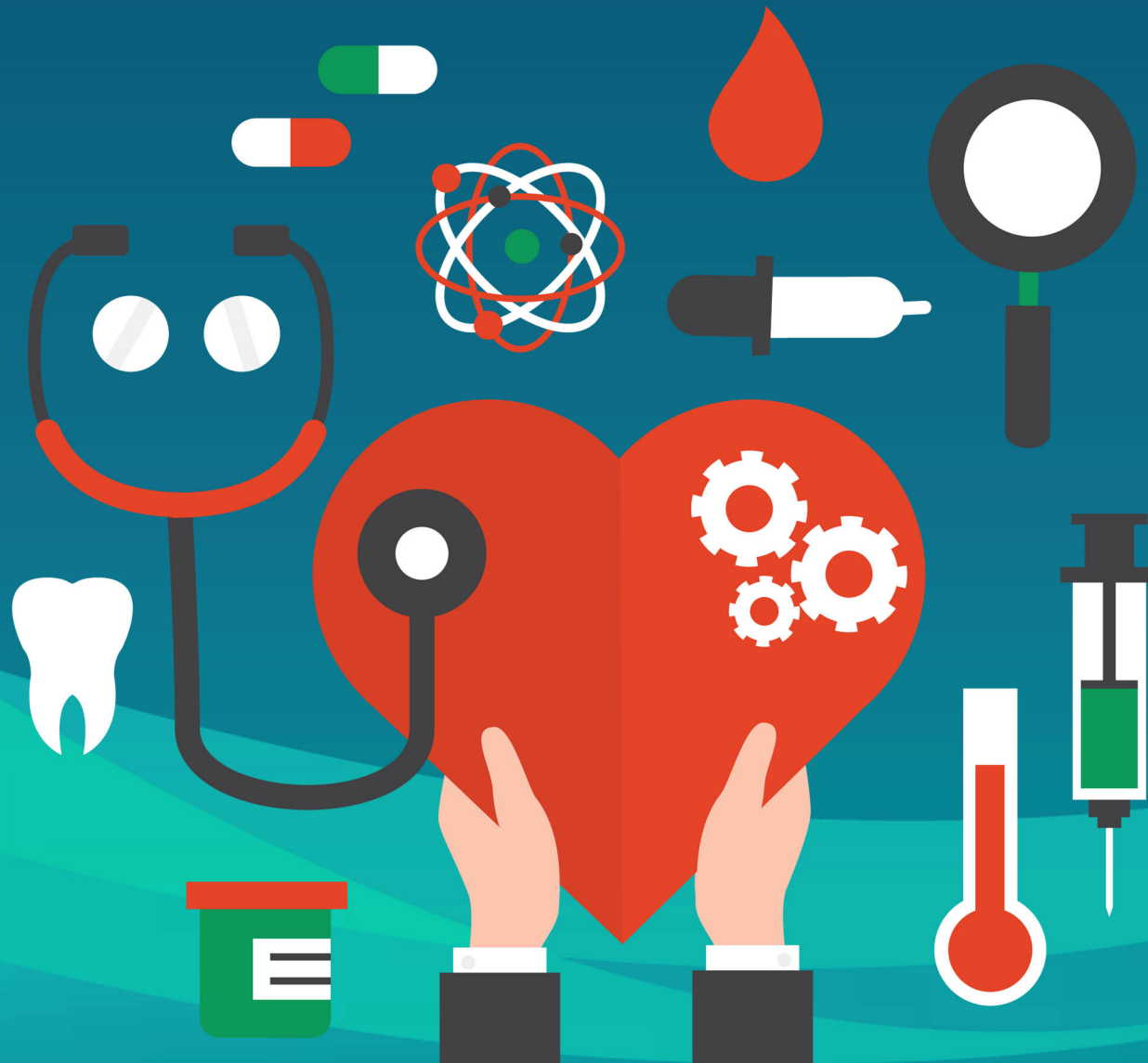

## EXPEDIENTE

### REITOR

Naomar Monteiro de Almeida Filho

### VICE-REITORA

Joana Angélica Guimarães da Luz

### PRÓ-REITOR DE SUSTENTABILIDADE E INTEGRAÇÃO SOCIAL

Joel Pereira Felipe

### DIRETORIA DE ASSUNTOS COMUNITÁRIOS E ESTUDANTIS

Fabiana de Souza Costa

### COORDENAÇÃO DE QUALIDADE DE VIDA

Jorge Luís Santos Guimarães

### COORDENAÇÃO E SUPERVISÃO

Camila Calhau Andrade Reis (Enfermeira)

Camila Duarte Ferreira (Nutricionista)

Damon B. Santana de Andrade (Psicólogo)

Kamila Pontes Lima (Assistente em administração)

### PESQUISA E COLABORAÇÃO (Estudantes)

Andressa Santos Viana

Carlos Roberto Gomes Júnior

Domingas Santana

Jaqueline Barros Santos

Samantha Rabelo Jorge

### CAPA E ARTE FINAL

Luele Vilas-Bôas Vésper

### IMAGENS

Internet

Todos os direitos reservados à UFSB  
Reitoria, Campus Jorge Amado – Itabuna:  
Rua Itabuna, s/n, Rod. Ilhéus-Vitória da Conquista,  
Km 39, BR 415, Ferradas, Itabuna, Bahia, CEP: 45613-204  
[www.ufsb.edu.br](http://www.ufsb.edu.br)

# SUMÁRIO

## ITABUNA

1. Centros de Referência/ Centros de Saúde/ Centros de Atenção Psicossocial	2
2. Clínicas especializadas	2
3. Hospitais/ Maternidades/ Urgência e Emergência	4
4. Laboratório de Análises Clínicas	5
5. Postos de Saúde/ Unidade Básica de Saúde/ Unidade de Saúde da Família	5
6. Outros serviços	8

## ILHÉUS

1. Centros de Referência/ Centros de Saúde/ Centros de Atenção Psicossocial	9
2. Clínicas especializadas	11
3. Hospitais/ Maternidades/ Urgência e Emergência	12
4. Laboratório de Análises Clínicas	12
5. Postos de Saúde/ Unidade Básica de Saúde/ Unidade de Saúde da Família	12
6. Outros serviços	15

## IBICARAÍ

1. Centros de Referência/ Centros de Saúde/ Centros de Atenção Psicossocial	16
2. Hospitais/ Maternidades/ Urgência e Emergência	16
3. Postos de Saúde/ Unidade Básica de Saúde/ Unidade de Saúde da Família	16
4. Outros serviços	17

## COARACI

1. Centros de Referência/ Centros de Saúde/ Centros de Atenção Psicossocial	18
2. Hospitais/ Maternidades/ Urgência e Emergência	18
3. Laboratório de Análises Clínicas	18
4. Postos de Saúde/ Unidade Básica de Saúde/ Unidade de Saúde da Família	18
5. Outros serviços	19



Coaraci.



Ibicaraí.



Itabuna.



Ilhéus.

## 1. CENTROS DE REFERÊNCIA/ CENTROS DE SAÚDE/ ATENÇÃO PSICOSSOCIAL

Nome / Local	Endereço	E-mail	Telefone	Serviços ofertados pelo SUS
Centro de Atenção Psicossocial Álcool e Drogas (CAPS AD)	Rua do Ribeirão, 75, Bairro de Fátima	capsaditb@yahoo.com.br	(73) 3616-2951	Serviço de saúde mental especializado no atendimento de dependentes de álcool e drogas.
Centro de Atenção Psicossocial da Infância e Adolescência (CAPS ia)	Rua J, 247, Jardim Vitória	-	(73) 3215-6684	Serviço de saúde mental especializado no atendimento de crianças e adolescentes.
Centro de Atenção Psicossocial II	Rua G, 100, Jardim Alamar	-	(73) 3613-9457	Serviços de saúde mental a pessoas adultas que apresentem quaisquer sofrimentos psíquicos.
Centro de Referência do HIPERDIA	Rua Izolina Guimarães, S/N, Zildolândia	-	(73) 3214-8273	Centro de especialidade em hipertensão arterial e diabetes mellitus.
Centro de Referência Dr. Júlio Brito	Rua Miguel Calmon, 42, Centro	-	(73) 3215-6401	Serviço de assistência especializada em HIV/AIDS e doenças sexualmente transmissíveis.
Centro de Referência em Saúde do Idoso	Rua Izolina Guimarães, S/N, Zildolândia	-	(73) 3214-8273	Serviços de saúde voltados para a pessoa idosa.
Centro de Referência Regional em Saúde do Trabalhador (CEREST)	Rua Nações Unidas, 501, térreo, Centro	cerest.itabuna@bol.com.br	(73) 3214-8211	Notificação de doenças relacionadas ao trabalho; inspeção em empresas; cursos de capacitação - serviços gratuitos (SUS).

## 2. CLÍNICAS ESPECIALIZADAS

Nome / Local	Endereço	E-mail	Telefone	Serviços ofertados pelo SUS
ANORF - Assistência Neuro Ortopedia e Fisioterapia	Rua Rulfo Galvão, 261, Centro	clinicaanorf@hotmail.com	(73) 3212-5711	Consultas e raio X.
CAMI diagnóstico por imagem	Rua Adolfo Maron, 21, Ed. Tarik, Centro	-	(73) 3613-8155	Assistência médica e imagem: mamografia, ultrassom obstétrico, transvaginal, aparelho urinário e abdome total.

CATI - Clínica de Ortopedia Traumatologia e Fisioterapia	Rua Rulffo Galvão, 286, Centro	-	(73) 3211-5234/ 3613-0978	Ortopedia e serviços de fisioterapia.
CEPRON- Centro de Prevenção em Oncologia	Rua Sostenes de Miranda, 92, Centro	-	(73) 3215- 6620	Mastologia e urologia.
CESAI - Centro de Saúde Auditiva de Itabuna	Av. Aziz Maron, 129, Góes Calmon	<a href="mailto:cesai.itabuna@bol.com.br">cesai.itabuna@bol.com.br</a>	(73) 3617-3071	Especialistas: nutricionista, otorrino, fonoaudiólogo, fisioterapia. Exames, avaliações e tratamentos auditivos.
Clínica de Imagem e Medicina LTDA	Av. Aziz Maron, 1117, Edifício Artumiro Fontes, Sala 506 Jardim União	grmedicos@hotmail.com	(73) 3617-5861	Radiologia e diagnóstico por imagem.
Clínica Espaço Vida - Centro Integrado de Fisioterapia e Estética de Itabuna LTDA	Rua Rulfo Galvão, 220, Centro	cev_artur@hotmail.com	(73) 3215-3322	Ortopedia, serviços de fisioterapia e nutrição.
CLINSUL - Clínica Popular do Sul da Bahia	Rua Nações Unidas, 565, Centro	-	(73) 3613-5812	Clínica/diversas especialidades.
COTEF - Clínica Ortopédica Traumatológica e Fisioterápica	Rua Pernambuco, 201, Jardim Vitória	financeiro@cotefonline.com.br	(73) 3613-1333	Ortopedia e serviços de fisioterapia.
CREADH - Centro de Reabilitação e Desenvolvimento Humano	Rua da Inglaterra, São Judas Tadeu	creadh@bol.com.br	-	Trabalho multiprofissional: reabilitação no processo de desenvolvimento humano.
DAY HORC	Rua Rulffo Galvão, 274, Centro	www.dayhorc.com.br	(73) 3214-2020	Exames e cirurgias oftalmológicas.
GASTROCLÍNICA - Sociedade Gastrenterologia e Endoscopia do Sul da Bahia	Av. Firmino Alves, 60, Sala 507, Centro	gastro_clinic@hotmail.com	(73) 3211-4736	Endoscopia.
Hospital de Olhos Beira Rio	Av. Mario Padre, 18, Góes Calmon	www.hobeirario.com.br hobeirario@hobeirario.com.br	(73) 2102-5444	Exames e cirurgias oftalmológicas.
IMEN - Instituto de Medicina Nuclear	Europa Unida, 5, São Judas Tadeu	medicinanuclear1@hotmail.com	(73) 3211-7650	Exames de cintilografia.

Instituto da Visão de Itabuna	Avenida Felix Mendonca, 791, Góes Calmon	www.institutodavisao.net ivi.dr.gerson@hotmail.com	(73) 3215-2417 - 36134021	Exames e cirurgias oftalmológicas.
MASTOCLÍNICA - Mastoclínica Serviços Médicos e Mamografia LTDA	Av. Cinquentenário, 884, Sala 501, Centro	-	(73) 3211-9876	Radiologia e diagnóstico por imagem.
SORTI - Serviço de Ortopedia e Traumatologia de Itabuna LTDA	Av. Cinquentenário, 884, Centro	clincasorti@gmail.com	(73) 3211-1648	Traumatologia, ortopedia e serviços de fisioterapia.
<b>3. HOSPITAIS/MATERNIDADES/URGÊNCIA E EMERGÊNCIA</b>				
Nome / Local	Endereço	E-mail	Telefone	Serviços ofertados pelo SUS
CEMEPI - Centro Médico Pediátrico de Itabuna	Rua Nações Unidas, 526, Centro	cmpitabuna@uol.com.br	(73) 3211-5074; 3613-4322 (Pronto-socorro); 3613-3855 (Ambulatório)	Urgência e emergência pediátrica.
Hospital Calixto Midler Filho	R. Antônio Muniz, 200 - Pontalzinho	-	(73) 3214-9191	Hospital de atendimento adulto.
Hospital de Base Luís Eduardo Magal	Av. Fernando Gomes, S/N, Nossa Sra De Fátima	-	(73) 3214-1600	Referência em traumatologia, urgência e emergência.
Hospital Manoel Novaes	Rua Santa Cruz, S/N, Bairro De Fátima	-	(73) 3214-4300	Referência para saúde da mulher e da criança. Referência para ginecologia e obstetria, neonatologia de alto risco e pediatria cirúrgica.
Hospital São Lucas	Rua Castro Alves, S/N, Santo Antônio	-	(73) 3214-3700	Unidade adulto de urgência e emergência e internamento de clínica médica.
Maternidade Esther Gomes (Mãe Pobre)	Rua Cidade de Ilhéus, S/N Loteamento Nossa Senhora das Graças, Itabuna-Bahia	-	(73) 3211-5533	Referência para saúde da mulher.

SAMU - Serviço de Atendimento Móvel de Urgência	Av. Nações Unidas, 100.	-	192	Atendimentos de urgência e emergência.
<b>4. LABORATÓRIOS DE ANÁLISES CLÍNICAS</b>				
Nome / Local	Endereço	E-mail	Telefone	Serviços ofertados pelo SUS
CAD Medicina Laboratorial	Rua Ruy Barbosa, 349, Centro	cad.lab@hotmail.com	(73) 3613-5361	Exames laboratoriais.
LABI - Laboratório de Análises Biológicas de Itabuna	Av. Duque De Caxias, 252, Centro	-	(73) 3212-3870	Exames laboratoriais.
LABOR Laboratório	Rua Osvaldo Cruz, 56, Centro	-	(73) 3613-4395	Exames laboratoriais.
Laboratório - LPI	Rua Ruy Barbosa, 68, Centro	-	(73) 3211-3123	Exames laboratoriais.
Laboratório CLINASE	Rua Duque de Caxias, 146, Edf. Dilson Cord Centro	-	(73) 3613-7216	Exames laboratoriais.
Laboratório da Fundação Baldoíno	Rua Do Ribeirão, 49, Fatima	-	(73) 3215-3528	Exames laboratoriais.
LACCI - Laboratório de Análises Clínicas e Citológicas de Itabuna	Av. Duque de Caxias, 315, Centro	-	(73) 3613-0685	Exames laboratoriais.
Laboratório POLILAB	Av. Cinquentenário, 1259, Centro	-	(73) 3211-5558	Exames laboratoriais.
<b>5. POSTOS DE SAÚDE/ UNIDADES BÁSICA DE SAÚDE (UBS) / UNIDADES DE SAÚDE DA FAMÍLIA (USF)</b>				
Nome / Local	Endereço	E-mail	Telefone	Serviços ofertados pelo SUS
Unidade Básica de Saúde Alberto Teixeira Barreto	Rua Santa Rita, S/N, Califórnia.	-	-	Serviços de atenção básica Bairros abrangentes: Califórnia; Parque Boa Vista; Parque Verde; Loteamento Paraíso



Unidade Básica de Saúde Amália Lessa	Rua H, S/N, Novo São Caetano	-	-	Serviços de atenção básica Bairros abrangentes: Novo São Caetano, Fonseca; Novo Fonseca; Vale Do Sol; Gegeu Rocha; Loteamento Santa Rita; Carlos Silva; São Caetano
Unidade Básica de Saúde Calixto Midler	Rua E, S/N, Nova Itabuna	-	-	Serviços de atenção básica Bairros abrangentes: Nova Itabuna; Campo Formoso
Unidade Básica de Saúde Dilson Cordier	Loteamento Monte Líbano, Quadra C - São Roque.	-	-	Serviços de atenção básica Bairros Abrangentes: São Roque; Antique; Monte Cristo; Jardim de Alá; Monte Líbano; Caixa D'água; Alto Maron
Unidade Básica de Saúde Dr. José Edites Dos Santos	Rua Floresta, S/N, São Caetano	-	-	Serviços de atenção básica Bairros abrangentes: São Caetano; Banco Raso; Jardim Vitória
Unidade Básica de Saúde Dr. José Maria De Magalhães Neto	Praça José Bastos, S/N, Centro	-	-	Serviços de atenção básica Referência em Tuberculose e Hanseníase
Unidade Básica de Saúde Dr. Nilton Ramos	Rua Nossa Senhora Das Graças, 361, Mangabinha	-	-	Serviços de atenção básica Bairros abrangentes: Mangabinha; Berilo; Nova Mangabinha
Unidade Básica de Saúde Isolina Guimarães	Rua Isolina Guimarães, S/N, Zildolândia	-	-	Serviços de atenção básica Bairros abrangentes: Centro; Berilo; Castália; Pontalzinho; Jardim Grapuina; Alto Mirante
Unidade Básica de Saúde Lavignia Magalhães	Rua Aurora, S/N, Conceição.	-	-	Serviços de atenção básica Bairros abrangentes: Conceição; Góes Calmon; Vila Zara; São Judas
Unidade Básica de Saúde Lourdes Alves	Rua Campo Verde, S/N, Jardim Primavera	-	-	Serviços de atenção básica Bairros abrangentes: Sarinha; Gogo Da Ema; Jardim Primavera; Jaçanã; Novo Jaçanã; Núcleo Habitacional CEPLAC; Santa Clara
Unidade Básica de Saúde Moise Hage	Rua Lomanto Junior, S/N, Lomanto Junior	-	-	Serviços de atenção básica Bairros abrangentes: Lomanto; Odilon; Santa Catarina; Bananeira; Novo Lomanto
Unidade Básica de Saúde Roberto Santos	Trav. Roberto Santos, S/N, Santo Antônio	-	-	Serviços de atenção básica Bairros abrangentes: Santo Antônio; Jd. Alamar; Jd. Itamar; Jd. Grapuina; Centro Comercial
Unidade de Saúde da Família Corbiniano Freire	Rua Getúlio Vargas, S/N, Santa Inês	-	-	Serviços de atenção básica Bairro abrangente: Santa Inês
Unidade de Saúde da Família Dr. Antônio Menezes Filho	Rua da Frente, 180, Vila Anália.	-	-	Serviços de atenção básica Bairros abrangentes: Sarinha; Vila Anália

Unidade de Saúde da Família Dr. Aurivaldo Peixoto Sampaio	Rua Lúcio Primo, S/N – São Lourenço	-	-	Serviços de atenção básica Bairros abrangentes: São Lourenço; Santo Antônio
Unidade de Saúde da Família Dr. Baldoíno Azevedo	Rua São Francisco, 36, Térreo, Fátima	-	-	Serviços de atenção básica Bairro abrangente: Bairro de Fátima
Unidade de Saúde da Família Dr. Cândido Pereira	Quadra B, Maria Pinheiro Maria Pinheiro	-	-	Serviços de atenção básica Bairro abrangente: Maria Pinheiro
Unidade de Saúde da Família Dr. Francisco Benício	Rua Principal, S/N, Vila de Mutuns	-	-	Serviços de atenção básica Bairro abrangente: Zona Rural - Mutuns
Unidade de Saúde da Família Dr. Jacinto Cabral	Rua dos Operários, S/N, Novo Horizonte	-	-	Serviços de atenção básica Bairros abrangentes: Novo Horizonte; Corbiniano Freire
Unidade de Saúde da Família Dr. Mário Alves Peixoto	Rua Gabriela, S/N, Jorge Amado	-	-	Serviços de atenção básica Bairro abrangente: Jorge Amado
Unidade de Saúde da Família Dr. Ricardo Rosas	Rua São José, 844, Bairro de Fátima	-	-	Serviços de atenção básica Bairro abrangente: Bairro de Fátima
Unidade de Saúde da Família Elson Duarte	Rua A – Urbis IV	-	-	Serviços de atenção básica Bairros abrangentes: Urbis IV; Sinval Palmeira; Morumbi; Brasil Novo
Unidade de Saúde da Família Jacinto Cabral	Rua Das Flores, S/N – Novo Horizonte	-	-	Serviços de atenção básica Bairros abrangentes: Novo Horizonte; Corbiniano Freire
Unidade de Saúde da Família João José Soares	Alto dos Canecos, Vila das Dores	-	-	Serviços de atenção básica Bairros abrangentes: João Soares; Vila da Paz; Vila das Dores; Vital Teixeira
Unidade de Saúde da Família João Monteiro	Rua São Pedro, S/N, Pedro Gerônimo	-	-	Serviços de atenção básica Bairros abrangentes: Pedro Gerônimo; Daniel Gomes
Unidade de Saúde da Família John Leahy	Rua Bela Vista, 96, Zizo	-	-	Serviços de atenção básica Bairro abrangente: Zizo
Unidade de Saúde da Família Jorge Amado	BR 415, S/N, Centro Industrial, Ferradas	-	-	Serviços de atenção básica Bairros abrangentes: Rua de Palha; Roça do Povo
Unidade de Saúde da Família Manoel Leão	Rua Euri Leão, 25, Manoel Leão	-	-	Serviços de atenção básica Bairro abrangente: Manoel Leão

Unidade de Saúde da Família Manoel Rodrigues	Praça de Ferradas, S/N, Ferradas	-	-	Serviços de atenção básica Bairro abrangente: Ferradas
Unidade de Saúde da Família Raymundo Brandão Freire	Rua Principal/N, Nova Califórnia	-	-	Serviços de atenção básica Bairro abrangente: Nova Califórnia
Unidade de Saúde da Família Simão Fitterman	Rua Betel, S/N, São Pedro	-	-	Serviços de atenção básica São Pedro
Unidade de Saúde da Família Ubaldo Dantas/USF Nova Ferradas (Fundação Marimbeta)	Praça Bela Vista, S/N, Nova Ferradas	-	-	Serviços de atenção básica Bairro abrangente: Nova Ferradas; Fernando Gomes.
Unidade de Saúde da Família Ubiratan Moreira	Vila De Itamaracá, S/N, Itamaracá	-	-	Serviços de atenção básica Bairros abrangentes: Zona Rural – Itamaracá

#### 6. OUTROS SERVIÇOS

Nome / Local	Endereço	E-mail	Telefone	Serviços ofertados pelo SUS
7ª Diretoria Regional De Saúde Itabuna	Praça João Pessoa, S/N Centro.	-	(73) 3613-3822	Gerenciamento em saúde no município de Itabuna
Secretaria Municipal de Saúde	Rua Barão Do Rio Branco, 112, Alto Mirante.	-	(73) 3613-6975	Centro de dados sobre saúde do município de Itabuna

<b>1. CENTROS DE REFERÊNCIA/ CENTROS DE SAÚDE/ATENÇÃO PSICOSSOCIAL</b>				
<b>Nome / Local</b>	<b>Endereço</b>	<b>E-mail</b>	<b>Telefone</b>	<b>Serviços ofertados pelo SUS</b>
APAE	Av. Eixo Principal, S/N, Hernani de Sá.	-	(73) 3632-3615	Escola para crianças com deficiência intelectual.
CARI - Centro Associado de Reabilitação de Ilhéus	Rua Antônio Lavigne de Lemos, Nº 155, Centro.	-	(73) 3634-3323	Ortopedia e serviços de fisioterapia.
Centro de Especialidades Odontológicas Almir Couto	Av. Soares Lopes, 1044.	-	(73) 3231-5124	Serviços odontológicos
Assistência Multidisciplinar em Oncologia de Ilhéus Ltda.	Av. Soares Lopes, Nº 1266, Cidade Nova.	-	(73) 3231-9192	Quimioterapia. Consultas: ginecologia, dermatologia, urologia, mastologia, hematologia, gastroenterologia, oncologia cirúrgica, cirurgião geral, otorrinolaringologia.
CADHII - Centro de Atenção de Diabetes e Hipertensão do Idoso de Ilhéus	Av. Soares Lopes, nº 1032, Centro.	-	(73) 3633-5666	Encaminhamento de idosos, diabéticos e hipertensos.
CAPS ia - Centro de Atenção Psicossocial da Infância e Adolescência de Ilhéus	Av. Osvaldo Cruz, nº 358, Cidade Nova.	-	(73) 3633-5626	Serviço de saúde mental especializado no atendimento de crianças e adolescentes.
CAPS II - Centro de Atenção Psicossocial II	Rua Florêncio Gomes, 460, Centro.	-	(73) 3634-0948	Serviços de saúde mental a pessoas adultas que apresentem quaisquer sofrimentos psíquicos.
CENOE - Centro de Olhos Especializado	Av. Soares Lopes, 1724 - Cidade Nova.	-	(73) 3231-6769	Exames e cirurgias oftalmológicas.
Centro de Assistência Integral ao Paciente Renal	Av. Antônio Carlos Magalhães, 1510, Malhado.	-	(73) 3634-4764	Consulta ambulatorial e tratamento de hemodiálise.

Centro de Saúde Almiro Vinhais	Av. Praça Isabel, S/N, Princesa Isabel.	-	(73) 3633-5641	Serviços especializados e da atenção básica.
Centro de Saúde Avançado Zona Sul	Caminho Principal, S/N, Hernani de Sá.	-	(73)3632-6372	Serviços especializados e da atenção básica.
Centro de Saúde de Ilhéus	Av. Canavieiras, 253, Centro	-	(73) 3234-5113	Serviços especializados e da atenção básica.
Centro de Saúde de Olivença	Praça Claudio Magalhaes – Olivença	-	(73) 3269-2150	Serviços especializados e da atenção básica.
Centro de Saúde do Banco da Vitória	Rua Alto Bela Vista, 50, Boa Vista	-	(73) 3675-2336/2226	Serviços especializados e da atenção básica.
Centro de Saúde do CSU de Ilhéus	Rua da Linha - Barra	-	(73) 3634-8928	Serviços especializados e da atenção básica.
Centro de Saúde do Iguape	Rua Maria Luiza, 215, Iguape	-	(73) 3639-0048	Serviços especializados e da atenção básica.
Centro de Saúde Dr. Euler Lazaro	Av. Central - Teotônio Vilela.	-	(73) 3231-6069	Serviços especializados e da atenção básica.
Centro de Saúde Herval Soledade	Praça São João Batista, 15, Pontal.	-	(73) 3632-6375	Serviços especializados e da atenção básica.
Centro de Saúde Nelson costa	Rua Lírio, S/N, Nelson Costa	-	(73) 3632-4072	Serviços especializados e da atenção básica.
Centro de Saúde Sarah Kubitscheck	Parque Infantil – Malhado	-	(73) 3634-8344	Serviços especializados e da atenção básica.
Centro de Testagem e Aconselhamento DST	Av. Canavieiras, S/N, Centro	-	(73) 3633-5623	Serviços de atenção especializada HIV/AIDS.
Centro Especializado de Ultrassonografia	Ladeira da Vitória, 113, Centro	-	(73) 3231-8806	Serviço de ultrassonografia em geral.

Centro Social de Saúde Oral	Rua Brigadeiro Eduardo Gomes, S/N, Pontal.	-	(73) 3234 3735	Serviços de atenção especializada.
Centro Social de Saúde Oral Dr. Napoleão	Rua Osmundo Marquês, S/N, São Francisco.	-	(73) 3632-6431	Serviços de atenção especializada.
<b>2. CLÍNICAS ESPECIALIZADAS</b>				
<b>Nome / Local</b>	<b>Endereço</b>	<b>E-mail</b>	<b>Telefone</b>	<b>Serviços ofertados pelo SUS</b>
CLIEDIL	Rua Jorge Amado, 6, Centro	-	(73) 3634-5678	Endoscopia.
Clínica de Fisioterapia Liane Darwich	Praça Coronel Pessoa, 89, Centro	-	(73) 3231-4055	Serviços de fisioterapia.
Clínica de Laserterapia	Rua Coronel Pessoa, 93, Pontal	-	(73) 3231-8514	Serviços de fisioterapia.
CMAE - Clínica Municipal de Atendimento Especializado	Rua Major Homem Del Rei, 95, Cidade Nova	-	(73) 3234 -5109	Serviços de atenção especializada.
COCI – Hospital de Clínicas do Malhado	Rua Ipanema, S/N, Malhado	-	(73) 3634-1325	Serviços de atenção básica e especializada.
COTI- Clínica Ortopédica E Traumatologia De Ilhéus	Praça D Eduardo, 72, Centro	-	(73) 3634-9354	SUS (ortopedia, imobilização).
CRO - Clínica Radiológica de Ilhéus	Rua Conselheiro Dantas, 29, Centro	-	(73) 3634-1829	Serviços de radiologia e odontologia.
ELCLIN - Hospital de Olhos Elclin	Praça Coronel Pessoa, 17, Centro	-	(73) 3231-2000	Serviços de atenção especializada.
IOTI - Instituto de Ortopedia e Traumatologia de Ilhéus	Av. Lomanto Junior, 596, Pontal	-	(73)3231-3529	Serviços de atenção especializada. Fisioterapia
IPI - Instituto de Patologia de Ilhéus	Rua do Café, 235, centro	-	(73) 3633-4215	Biopsia e citologia.

Policlínica Municipal Halil Medauar	Rua Agua Preta, S/N, Conquista	-	(73) 3231-2910	Serviços de atenção especializada.
<b>3. HOSPITAIS/ MATERNIDADES/ URGÊNCIA E EMERGÊNCIA</b>				
<b>Nome / Local</b>	<b>Endereço</b>	<b>E-mail</b>	<b>Telefone</b>	<b>Serviços ofertados pelo SUS</b>
Hospital e Maternidade Bartolomeu Chaves	Rua Ramiro De Castro, 228, Centro	-	(73) 2101-7200	Referência para saúde da mulher.
Hospital Regional Luiz Viana Filho	Av. Brasil, S/N.	-	(73) 3634-3965	Hospital de atendimento adulto.
Unidade de Pronto Atendimento 24 h (UPA) Teotônio Vilela	Av. Central, Quadra 32 Lote 24, S/N, Teotônio Vilela.	-	(73) 3231-2691	Atendimentos de urgência/emergência.
<b>4. LABORATÓRIOS DE ANÁLISES CLÍNICAS</b>				
<b>Nome / Local</b>	<b>Endereço</b>	<b>E-mail</b>	<b>Telefone</b>	<b>Serviços ofertados pelo SUS</b>
BIOLIFE - Laboratório de Análises Clínicas de Ilhéus	Rua Bento Berilo, N° 224, Centro	-	(73) 3231-5315	Laboratório de análises clínicas.
CITOLAB	Rua Tobias Barreto, S/N, Cidade Nova	-	(73) 3231-8915	Laboratório de análises clínicas.
IACLI - Instituto de Análises Clínicas de Ilhéus	Rua Luiz Viana Filho, 55, Centro	-	(73) 3634-5660	Laboratório de análises clínicas.
<b>5. POSTOS DE SAÚDE/ UNIDADES BÁSICAS DE SAÚDE/ UNIDADES DE SAÚDE DA FAMÍLIA</b>				
<b>Nome / Local</b>	<b>Endereço</b>	<b>E-mail</b>	<b>Telefone</b>	<b>Serviços ofertados pelo SUS</b>
Posto de Saúde – Acuípe	Rua Principal, Acuípe.	-	-	Serviços de atenção básica.

Posto de Saúde – Carobeira	Rua do Campo, S/N, Carobeira.	-	-	Serviços de atenção básica.
Posto de Saúde – Cascalheira	Distrito de Cascalheira, S/N.	-	-	Serviços de atenção básica.
Posto de Saúde - Japu	Distrito do Japu, S/N.	-	-	Serviços de atenção básica.
Posto de Saúde – Lagoa Encantada	Rua da Frente, S/N, Lagoa Encantada.	-	(73) 3234 3735	Serviços de atenção básica.
Posto de Saúde – Lava Pés	Distrito de Lava Pés, S/N	-	-	Serviços de atenção básica.
Posto de Saúde – Maria Jape	Rua da Igreja, S/N, Zona Rural.	-	-	Serviços de atenção básica.
Posto de Saúde – Ponta da Tulha	Rua dos Militares, S/N, Ponta da Tulha.	-	-	Serviços de atenção básica.
Posto de Saúde – Riachuelo	Rod Ilhéus / Uruçuca, Km 20, Riachuelo.	-	-	Serviços de atenção básica.
Posto de Saúde – Ribeira das Pedras	Distrito de Ribeira das Pedras, S/N.	-	-	Serviços de atenção básica.
Posto de Saúde – Rio do Engenho	Povoado do Rio do Engenho, S/N.	-	-	Serviços de atenção básica.
Posto de Saúde – São José	Rua Mario Mendes, S/N, Vila São José.	-	-	Serviços de atenção básica.
Posto de Saúde - Serrado	Distrito de Serrado, S/N	-	-	Serviços de atenção básica.
Posto de Saúde – Vila Cachoeira	Rua Deodata Maltides, S/N	-	-	Serviços de atenção básica.
Posto de Saúde – Vila de Campinhos	Distrito de Vilas de Campinhos, S/N	-	-	Serviços de atenção básica.
Posto de Saúde – Vila Juerana	Vila Juerana, S/N	-	-	Serviços de atenção básica.



Posto de Saúde – Vila Santaninha	Distrito Sanitário Especial Indígena da Bahia, S/N, Olivença	-	-	Serviços de atenção básica.
Unidade Básica de Saúde São Miguel	Rua Santa Luzia, 191, São Miguel	-	(73) 3639-2320	Serviços de atenção básica.
Unidade de Saúde da Família Alto do Coqueiro	Rua da Amendoeira, 235, Alto Do Coqueiro.	-	(73) 3633-5644	Serviços de atenção básica.
Unidade de Saúde da Família Basílio II	Praça Nossa Senhora De Fatima, S/N, Basílio.	-	-	Serviços de atenção básica.
Unidade de Saúde da Família Castelo Novo Banco do Pedro	Rua Salgado Filho, S/N, Castelo Novo.	-	(73)3234-5109	Serviços de atenção básica.
Unidade de Saúde da Família da Barra	Av. Ubaitaba, 2125, Barra.	-	-	Serviços de atenção básica.
Unidade de Saúde da Família da Conquista I	Av. Paulista, 235, Conquista.	-	-	Serviços de atenção básica.
Unidade de Saúde da Família de Banco Central	Praça Jabes Ribeiro, S/N, Banco Central	-	-	Serviços de atenção básica.
Unidade de Saúde da Família de Couto Santo Antônio	Rua Santa Luzia, S/N, Couto	-	(73) 3234-3724	Serviços de atenção básica.
Unidade de Saúde da Família de Inema Pimenteira	Rua 7 de Setembro, S/N,	-	-	Serviços de atenção básica.
Unidade de Saúde da Família de Sambaituba Aritagua	Praça Nova Brasília, S/N, Sambaituba.	-	(73) 3656-6008	Serviços de atenção básica.
Unidade de Saúde da Família Ilhéus II	Rua A, S/N, Ilhéus II.	-	-	Serviços de atenção básica.
Unidade de Saúde da Família Nossa Senhora da Vitoria I	Rodovia Pontal Buerarema, S/N, Nossa Senhora da Vitoria.	-	(73) 3632-7955	Serviços de atenção básica.

Unidade de Saúde da Família Ponta do Ramo	Av. Principal, S/N, Ponta do Ramo	-	-	Serviços de atenção básica.
Unidade de Saúde da Família Salobrinho II	Praça Santo Antônio, S/N, Salobrinho.	-	(73) 3689-1426	Serviços de atenção básica.
<b>6. OUTROS SERVIÇOS</b>				
<b>Nome / Local</b>	<b>Endereço</b>	<b>E-mail</b>	<b>Telefone</b>	<b>Serviços ofertados pelo SUS</b>
Farmácia Pública Municipal	Rua 14 de agosto, 40, Cidade Nova	-	(73) 3634-7980	Dispensação e distribuição de medicamentos.
Secretaria Municipal de Saúde de Ilhéus	Av. Vereador Marcus Paiva, 291, Cidade Nova	-	(73) 3234-3701	Centro de dados sobre saúde do município de Ilhéus.

<b>1. CENTROS DE REFERÊNCIA/ATENÇÃO PSICOSSOCIAL</b>				
<b>Nome / Local</b>	<b>Endereço</b>	<b>E-mail</b>	<b>Telefone</b>	<b>Serviços ofertados pelo SUS</b>
Centro de Atenção Psicossocial Armando Miranda de Souza	Praça Ex-Combatente, Nº 44, Centro	-	-	Atendimento e acompanhamento com psiquiatra, psicólogo, assistente social, enfermagem, técnico e outros.
<b>2. HOSPITAIS/MATERNIDADES/URGÊNCIA E EMERGÊNCIA</b>				
<b>Nome / Local</b>	<b>Endereço</b>	<b>E-mail</b>	<b>Telefone</b>	<b>Serviços ofertados pelo SUS</b>
Hospital Municipal Arlete Maron de Magalhaes	Rua Marechal Rondon, S/N, Centro	-	(73) 3242-2264/ 99151-8477; (73) 3242-2264	Atendimento clínico em urgência e emergência, partos, internações, ultrassons, ECG, atendimento em cardiologia, geriatria, obstetrícia, urologia e ortopedia.
<b>3. POSTOS DE SAÚDE/ UNIDADES BÁSICAS DE SAÚDE/ UNIDADE DE SAÚDE DA FAMÍLIA</b>				
<b>Nome / Local</b>	<b>Endereço</b>	<b>E-mail</b>	<b>Telefone</b>	<b>Serviços ofertados pelo SUS</b>
Unidade de Saúde da Família Cajueiro	Avenida Graziela Falcão Nº 01, Cajueiro Velho	-	(73) 3203-2026	Serviços de atenção básica.
Unidade de Saúde da Família Ferreirinha	Av. Raimundo Cordeiro, S/N, Duque de Caxias	-	(73) 3242-3660	Serviços de atenção básica.
Unidade de Saúde da Família Gelson Lopes	BR 415, ao Lado da Fábrica de Chocolate	-	(73) 3242-3421	Serviços de atenção básica.
Unidade de Saúde da Família Henrique Pimentel	Rua Francisco Pereira Nº 23	-	(73) 3203-4110	Serviços de atenção básica.
Unidade de Saúde da Família Israel Mendonça	Rua Castro Alves S/N, Centro	-	(73) 3242-3663	Serviços de atenção básica.
Unidade de Saúde da Família Lauro Pires	Rua A, S/N, Bela Vista	-	(73) 3242-3665	Serviços de atenção básica.

Unidade de Saúde da Família Manoel C. Batista	Rua Monte Castelo S/N, Corina Batista	-	(73) 3242-1740	Serviços de atenção básica.
Unidade de Saúde da Família Oséas Peixoto	Av. São Vicente de Paula, N°20 (Antiga FNS SESP)	-	(73) 3242-1030	Serviços de atenção básica.
Unidade Olyntho Matos	Av. Brasil, S/N, Quadra F, Delfino Guedes (Mutirão)	-	(73) 98234-1699	Serviços de atenção básica.
Unidade Saúde da Família Saloméa	Rua José Leandro Prox. ao Cemitério	-	(73) 98146-5360	Serviços de atenção básica.
Unidade Saúde da Família Silvino Pires	Av. São Vicente de Paula, S/N, Caxingó	-	(73) 98171-3471	Serviços de atenção básica.
<b>4. OUTROS SERVIÇOS</b>				
<b>Nome / Local</b>	<b>Endereço</b>	<b>E-mail</b>	<b>Telefone</b>	<b>Serviços ofertados pelo SUS</b>
Secretaria Municipal de Saúde de Ibicarai	Travessa Quinto Pereira N° 350, Centro	-	(73) 3242-2077	Centro de dados sobre saúde do município de Ibicarai.

<b>1. CENTROS DE REFERÊNCIA/ATENÇÃO PSICOSSOCIAL</b>				
<b>Nome</b>	<b>Endereço</b>	<b>E-mail</b>	<b>Telefone</b>	<b>Serviços oferecidos pelo SUS</b>
CAPS I Jandira Gally Argolo	Av. Juracy Magalhães, S/N, Casa, Centro	-	(73) 3241-1110	Serviço de saúde mental especializado no atendimento de dependentes de álcool e drogas.
Centro de Assistência Integrada a Saúde da Mulher	Av. Juracy Magalhães, Centro	-	(73) 3241-1110	Serviços de saúde voltados para a mulher.
Centro de Saúde Dr. Ângelo Britto	Av. Juracy Magalhães, Centro	-	(73) 3241-1110	Serviços de especialidades básicas.
<b>2. HOSPITAIS/MATERNIDADES/URGÊNCIA E EMERGÊNCIA</b>				
<b>Nome</b>	<b>Endereço</b>	<b>E-mail</b>	<b>Telefone</b>	<b>Serviços oferecidos pelo SUS</b>
Hospital Geral de Coaraci	Rua Elias Leal S/N, Centro	-	(73) 3241-1217/1216	Hospital de atendimento adulto/ urgência e emergência.
<b>3. LABORATÓRIOS DE ANÁLISES CLÍNICAS</b>				
<b>Nome</b>	<b>Endereço</b>	<b>E-mail</b>	<b>Telefone</b>	<b>Serviços oferecidos pelo SUS</b>
Laboratório Santa Rita de Cassia	Av. Juracy Magalhães, 267, Centro	-	(73) 3241-1003	Exames laboratoriais.
<b>4. POSTOS DE SAÚDE/ UNIDADES BÁSICAS DE SAÚDE/ UNIDADE DE SAÚDE DA FAMÍLIA</b>				
<b>Nome</b>	<b>Endereço</b>	<b>E-mail</b>	<b>Telefone</b>	<b>Serviços oferecidos pelo SUS</b>
Unidade de Saúde da Família Adauto Ribeiro Sacramento	Rua São Paulo, 381, Casa, Cemitério	-	(73) 3241-1110	Serviços de atenção básica.
Unidade de Saúde da Família Celsina Castro dos Santos	Rua São Vicente, S/N, Maria Gabriela	-	(73) 3241-1110	Serviços de atenção básica.
Unidade de Saúde da Família Gilberto Lyrio	Rua Antônio Vicente Maia, Distrito de Itamotinga	-	(73) 3241-1110	Serviços de atenção básica.

Unidade de Saúde da Família Gima Revison Albano Galvão	Travessa Santa Rita, N° 265, Jardim Cajueiro	-	(73) 3241-1110	Serviços de atenção básica.
Unidade de Saúde da Família Jamilly Albano Galvão	Rua Santa Rita, S/N, Jardim Cajueiro	-	(73) 3241-1110	Serviços de atenção básica.
<b>5. OUTROS SERVIÇOS</b>				
<b>Nome</b>	<b>Endereço</b>	<b>E-mail</b>	<b>Telefone</b>	<b>Serviços oferecidos pelo SUS</b>
Secretaria Municipal de Saúde de Coaraci	Av. Juracy Magalhaes, Centro	-	(73) 3241-1110	Centro de dados sobre saúde do município de Coaraci.

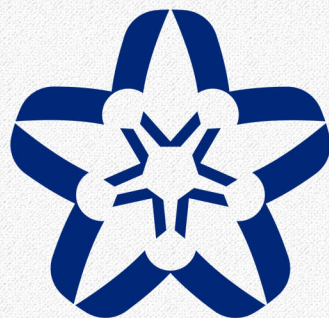

**UFSB**

UNIVERSIDADE FEDERAL  
DO SUL DA BAHIA