

SEMANA DE
ACOLHIMENTO
2022



CARTILHA PROAF



UFESB

UNIVERSIDADE FEDERAL
DO SUL DA BAHIA



**SEMANA DE
ACOLHIMENTO
2022**



UFESB

UNIVERSIDADE FEDERAL
DO SUL DA BAHIA

PROAF

Pró-Reitoria de Ações
Afirmativas



SIRLANIA SANTOS

Curso: Engenharia Florestal
Campus: Jorge Amado - CJA

Prezada/o estudante

SEJA BEM VINDA/O!!!!

A UFSB te recebe com imensa alegria. Hoje iniciamos o quadrimestre letivo de 2022.2, com aulas para os calouros e veteranos. Alguns de vocês adentraram à universidade no período mais difícil da pandemia, quando não podíamos ter aulas presenciais. Deste modo, vai ter abraços afetuosos (com máscara e higiene das mãos) e muita saudade sendo vencida pelo corpo discente e servidoras/es da UFSB.

Somos uma jovem universidade que acredita e aposta na inclusão, no diálogo entre os saberes da academia e das comunidades tradicionais que nos cercam e envolvem. Enfrentamos tempos difíceis com cortes de verbas, mas ainda assim seguimos firme promovendo múltiplos programas de permanência para as/os estudantes. Esperamos que sua trajetória na UFSB seja marcada por alegria, aprendizagens e muito sucesso acadêmico.

Durante essa Semana de Acolhimento a UFSB se enche de alegria e energia para receber e orientar todas/o as/os calouras/os. Como parte desta acolhida, a Pró-reitoria de Ações Afirmativas (PROAF) apresenta à vocês a CARTILHA PROAF - 2022, onde consta nosso funcionamento, unidades internas e os principais programas de permanência (bolsas, auxílios, etc.) que estão a sua disposição.

Passamos os últimos anos trabalhando para qualificar, adaptar e ampliar nossos programas de inclusão e permanência, orientados pelas nossas políticas de Ações Afirmativas. Tá tudo bem explicadinho nesta

Cartilha, mas também pode ser aprofundado em nosso site, nos nossos editais publicados e nas nossas redes sociais.

Por hora, nos apresentamos: Olá, nós somos a PROAF, conte com a gente!



REITORA

Joana Angélica Guimarães da Luz

VICE-REITOR

Francisco José Gomes Mesquita

PRÓ-REITOR DE AÇÕES AFIRMATIVAS

Sandro Augusto Silva Ferreira

DIRETORA DE ASSUNTOS COMUNITÁRIOS E ESTUDANTIS

Amanda Suelen Ferreira Bastos

COORDENADORA DE QUALIDADE DE VIDA

Iris-Leyde Lima Vieira

CHEFE DA SEÇÃO DE PROMOÇÃO À SAÚDE ESTUDANTIL

Luce Alves da Silva

CHEFE DA SEÇÃO DE PRODUÇÃO DE SAÚDE E CUIDADO

Joeldo Pereira Santos

CRÉDITOS DE IMAGENS/VETORES:

Canva.com/ Arquivos CQV



PROAF
Pró-Reitoria de Ações
Afirmativas



PROAF

Pró-Reitoria de Ações Afirmativas

A Pró-Reitoria de Ações Afirmativas e Assuntos Estudantis (PROAF) é o órgão responsável por planejar, fomentar, coordenar e avaliar as Políticas de Ações Afirmativas e Assuntos Estudantis que objetivam favorecer o acesso e a permanência dos estudantes, de modo a contribuir com o desempenho acadêmico e o alcance de diplomação como fator de êxito na formação universitária.

Contate-nos

 **073 2103 - 8400**

 **proaf@ufsb.edu.br**

 **<https://ufsb.edu.br/proaf/>**



Organograma da PROAF

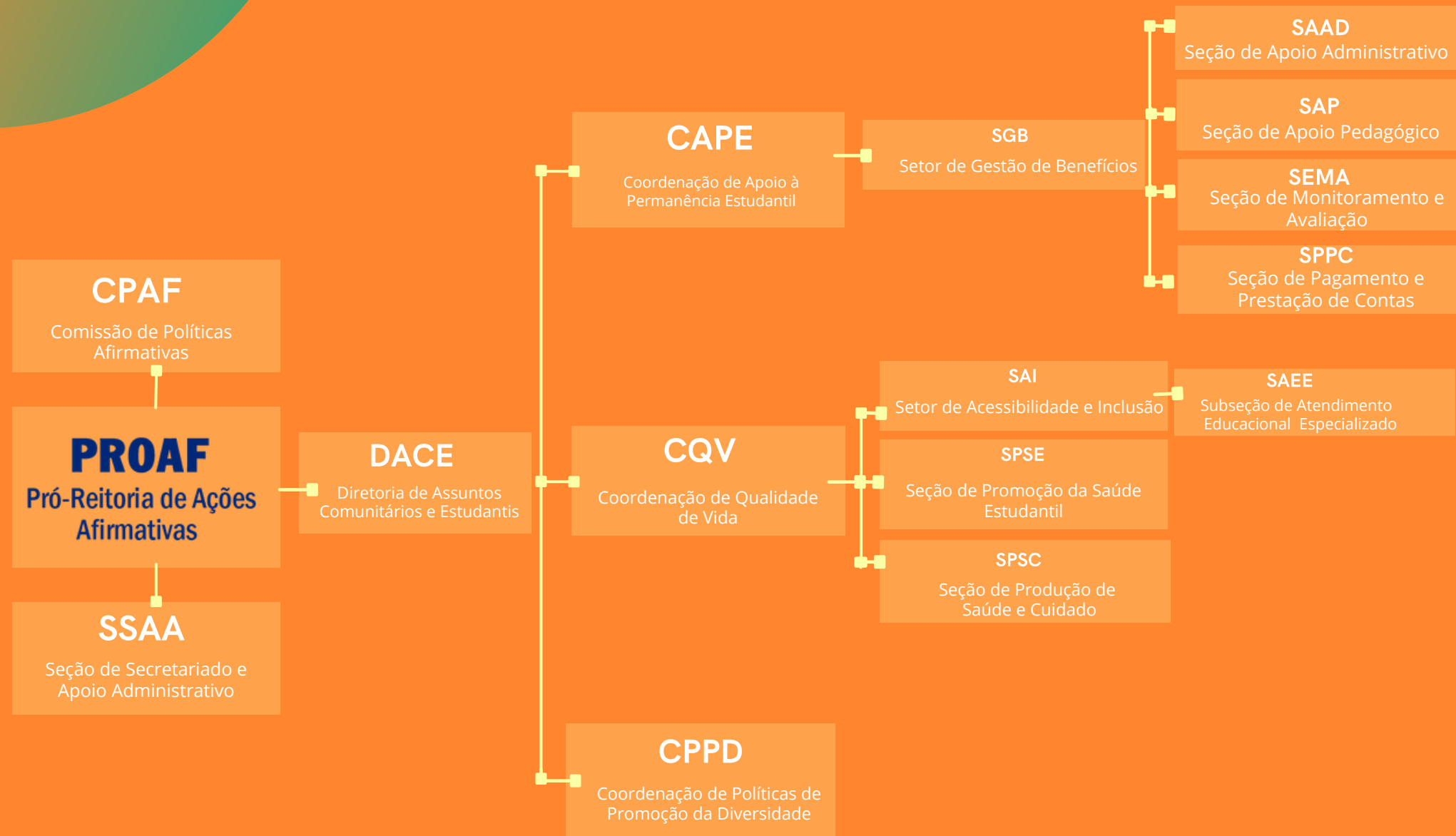

PROAF

Pró-Reitoria de Ações Afirmativas

SSAA

SEÇÃO DE SECRETARIADO E APOIO ADMINISTRATIVO

Seção de Secretariado e Apoio Administrativo, tem como objetivo assessorar e auxiliar a execução de tarefas administrativas do pró-reitor e algumas atividades da pró-reitoria.

CPAf

COMISSÃO DE POLÍTICAS AFIRMATIVAS

A Comissão de Políticas Afirmativas - CPAf da UFSB é um órgão consultivo e deliberativo da Pró-reitoria de Ações Afirmativas (Proaf), em caráter permanente, com competência para exercer ações para a efetiva integração dos setores da UFSB, buscando a excelência acadêmica da instituição com inclusão social; aprovação dos editais de concessão de bolsas e auxílios referentes ao Programa de Apoio à Permanência, entre outras atribuições, conforme resolução CONSUNI nº 03/2016.

DACE

DIRETORIA DE ASSUNTOS
COMUNITÁRIOS E ESTUDANTIS

A Diretoria de Assuntos Comunitários e Estudantis – DACE, é o órgão da Pró-Reitoria de Ações Afirmativas – Proaf, responsável pelo planejamento, execução e acompanhamento das ações de Permanência Estudantil na UFSB, que engloba dimensões da qualidade de vida estudantil, acessibilidade e inclusão, oferta de bolsas e auxílios, acompanhamento da política de Ações Afirmativas e promoção de políticas de diversidade. A DACE possui três coordenações que atuam de forma intersetorial.

E-mail: dace@ufsb.edu.br



CAPE

COORDENAÇÃO DE APOIO À
PERMANÊNCIA ESTUDANTIL

É uma unidade administrativa da Pró-Reitoria de Ações Afirmativas (Proaf) responsável pelo planejamento, execução, avaliação e monitoramento dos editais de auxílios e bolsas de assistência estudantil da UFSB destinados aos estudantes em situação de vulnerabilidade socioeconômica.

Email:

assistenciaestudantil@ufsb.edu.br





CAPE

Coordenação de Apoio à Permanência Estudantil

SGB Setor de Gestão de Benefícios

é responsável por cadastrar, intermediar e controlar as solicitações de pagamentos e prestações de contas dos processos de bolsas e auxílios de assistência estudantil (PNAES/UFSB), visando garantir o pagamento aos estudantes em situação de vulnerabilidade socioeconômica.

E-mail: sgb@ufsb.edu.br

SAAD Seção de Apoio Administrativo

é responsável por dar suporte em rotinas administrativas à Coordenação de Apoio à Permanência e no atendimento as demandas específicas do CADASTRO PROAF.

E-mail: saad@ufsb.edu.br / cadastroproof@ufsb.edu.br

SAP Seção de Apoio Pedagógico

é responsável pelo acompanhamento e pela promoção de ações pedagógicas para os estudantes beneficiários do Programa de Apoio à Permanência que se encontram em situação de baixo rendimento ou retidos na universidade

E-mail: sap@ufsb.edu.br

SEMA Seção de Monitoramento e Avaliação

é responsável pelo monitoramento e avaliação do Programa de Apoio à Permanência estudantil da UFSB e pelo recebimento, encaminhamento e averiguação dos casos de denúncias sobre o recebimento irregular de auxílios e bolsas de assistência estudantil.

E-mail: sema@ufsb.edu.br

SPPC Seção de Pagamento e Prestação de Contas

é responsável pelo atendimento as demandas estudantis referente ao auxílio eventos e pelo suporte ao Setor de Gestão de Benefícios na regularização e prestação de contas dos pagamentos de bolsas e auxílios de assistência estudantil destinados aos estudantes em situação de vulnerabilidade socioeconômica.

E-mail: sppc@ufsb.edu.br



CADASTRO PROAF

☑ O CADASTRO PROAF é o instrumento de acesso ao Programa de Apoio à Permanência, onde se registra e identifica as/os estudantes em **situação de vulnerabilidade socioeconômica** da Universidade Federal do Sul da Bahia (UFSB) que declaram e comprovam renda familiar bruta per capita de até um salário mínimo e meio (1,5), nos termos definidos pelo Programa Nacional de Assistência Estudantil (PNAES)

☑ Para solicitar os auxílios e bolsas de assistência estudantil, a/o estudante deverá estar, **PRIMEIRAMENTE**, ativo no CADASTRO PROAF.

**AVISO
IMPORTANTE**



EDITAIS

CAPE

Coordenação de Apoio à
Permanência Estudantil

Acesse a página do
CADASTRO PROAF e
fique por dentro de tudo!



contatos:

assistenciaestudantil@ufsb.edu.br
cadastroproaf@ufsb.edu.br



PROAF
Pró-Reitoria de Ações
Afirmativas



EDITAIS
PROAF

CAPE

Coordenação
de Apoio à
Permanência
Estudantil

1



Auxílio Alimentação

Consiste em subvenção financeira, com periodicidade de desembolso mensal, destinada ao subsídio de despesas com alimentação das/os estudantes da UFSB, nas sedes e nos Colégios Universitários da Rede Anísio Teixeira, conforme condições estabelecidas no edital.



Auxílio Moradia

Subsidia a permanência dos estudantes em situação de vulnerabilidade social que necessitam mudar de cidade para estudar, permitindo que o estudante tenha autonomia para escolher com quem dividir as despesas de habitação. Destaca-se que este auxílio também é pago no período de férias.



Auxílio Transporte

Subsidia as despesas com transporte que os estudantes possuem para se deslocar de casa ou do trabalho para desempenhar suas atividades acadêmicas. O auxílio possui valores diferenciados conforme a distância.



Auxílio Creche

Consiste em subvenção financeira, com periodicidade de desembolso mensal, destinada à/ao estudante que tenha filha/o em idade pré-escolar (zero a cinco anos e onze meses) para subsidiar as despesas de pré-escola, creche ou cuidador, e outras relacionadas aos cuidados com a guarda e a manutenção infantil



Bolsa de Apoio à Permanência

Discente recebe subvenção financeira destinada a prover as condições para a manutenção das/os estudantes em situação de vulnerabilidade socioeconômica, tendo como objetivo oferecer a oportunidade para que possam dedicar-se à sua formação acadêmica em atividades de ensino, pesquisa e extensão.

contatos:
assistenciaestudantil@ufsb.edu.br
cadastroproof@ufsb.edu.br

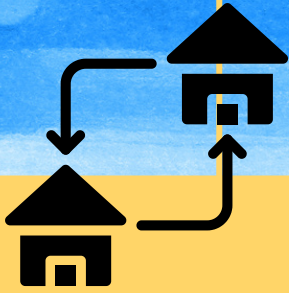
EDITAIS **PROAF/CAPE**Coordenação
de Apoio à
Permanência
Estudantil**Auxílio Instalação**

O Auxílio Instalação consiste em subvenção financeira, com periodicidade de desembolso mensal e por tempo determinado, em que a/o estudante recém-ingressada/o na UFSB poderá obter um auxílio, mediante a assinatura de uma declaração de necessidade de mudança de local de moradia, após a análise do seu perfil socioeconômico,

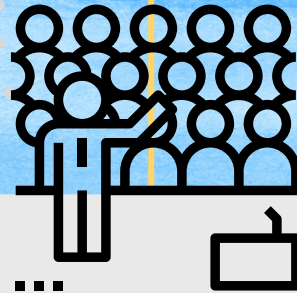
**Auxílio Eventos**

Este auxílio possibilita a participação de estudantes da UFSB em eventos nacionais e internacionais de diferentes formatos e áreas.

**Auxílio Material Pedagógico**

O Auxílio Material Pedagógico consiste em subvenção financeira, em parcela única, destinada à aquisição de materiais de consumo para contribuir com o desenvolvimento das atividades acadêmicas regulares dos estudantes da graduação

**Auxílio Emergencial**

Concedido em virtude de um fato recente, grave, excepcional e/ou inesperado que comprometa as condições de permanência da/o estudante de graduação em situação de vulnerabilidade e risco social que possuam renda familiar bruta per capita de até um salário mínimo e meio, ressalvadas situações excepcionais.

EDITAIS PROAF/CAPE

Coordenação
de Apoio à
Permanência
Estudantil

3

Hi!

嗨

Hola!

Auxílio-idiomas

Consiste em subvenção financeira, com periodicidade de desembolso mensal, destinada ao pagamento de cursos de língua estrangeira.

**Acompanhe
todos os
Editais da
PROAF!**



contatos:
assistenciaestudantil@ufsb.edu.br
cadastroproaf@ufsb.edu.br

CQV

COORDENAÇÃO DE QUALIDADE DE VIDA

A Coordenação de Qualidade de Vida (CQV) busca a integração interna da comunidade discente e desta com a sociedade, por meio da atenção e apoio as práticas ligadas à promoção da saúde, acessibilidade, esporte e lazer, dimensões entendidas como essenciais para população, em especial a estudantil, público-alvo dessas políticas na instituição. Direciona suas atribuições para o desenvolvimento de políticas, planejamento de ações, produção de editais, gestão de recursos financeiros e supervisão dos setores e seções vinculados.

E-mail: cqv@ufsb.edu.br



CQU

COORDENAÇÃO DE
QUALIDADE DE
VIDA

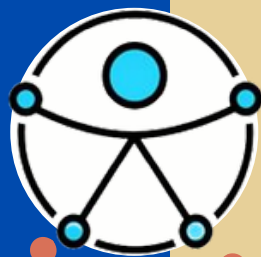

SAI Setor de Acessibilidade e Inclusão

Tem como objetivo promover o acesso, a permanência e o suporte à aprendizagem dos estudantes com deficiência.

E-mail: sai@ufsb.edu.br



SAEE Subseção de Atendimento Educacional Especializado

Tem como objetivo fomentar o desenvolvimento de recursos didáticos e pedagógicos que eliminem barreiras no processo de ensino e aprendizagem.



SPSE Seção de Promoção da Saúde Estudantil

Tem o objetivo de promover ações de promoção à saúde, com o intuito de proporcionar melhor qualidade de vida aos estudantes.

E-mail: spse@ufsb.edu.br



SPSC Seção de Produção de Saúde e Cuidado

Tem como objetivo a articulação da educação e da saúde, por meio de ações informativas de prevenção de doenças e agravos à saúde que possam comprometer o pleno desenvolvimento da vida estudantil.

E-mail: promocaodasaude@ufsb.edu.br



Edital - Bolsa Monitoria Inclusiva

☑ A Bolsa Monitoria Inclusiva consiste em subvenção financeira destinada a estudantes de graduação da UFSB, que devem acompanhar e/ou desenvolver atividades referentes às/aos estudantes com deficiência e/ou que possuam necessidades educacionais específicas.



Edital- Auxílio Acessibilidade e Inclusão

☑ O Auxílio Acessibilidade e Inclusão consiste em subvenção financeira destinada à subsidiar a aquisição de materiais didático-pedagógicos e/ou prestação de serviços de caráter didático-pedagógicos adaptados, tecnologias assistivas e/ou outros equipamentos necessários ao desenvolvimento das atividades acadêmicas regulares das/os estudantes da graduação com deficiência, transtornos globais do desenvolvimento e altas habilidades/superdotação.

contato
sai@ufsb.edu.br

Acesse nossa página



Edital de Seleção para Auxílio Saúde Menstrual

☑ O Auxílio Saúde Menstrual consiste em subvenção financeira destinado à subsidiar a aquisição de insumos de higiene menstrual (absorventes descartáveis, coletores menstruais, calcinhas absorventes, etc.)

Acesse nossa página



Edital UFSB: Universidade Promotora de Saúde

☑ O edital consiste em subvenção financeira, em parcela única, destinada a estudantes de graduação da UFSB, em vulnerabilidade socioeconômica.

Objetivo: planejar e executar uma proposta de promoção da saúde para ser realizada por meio presencial ou virtual. Exemplo: criação de vídeos, entrevistas com profissionais de saúde, sites/blogs, documentários, clips musicais, seminários on-line, materiais educativos como cartilhas, guias, catálogos, manuais.

☑ Os temas das propostas deverão estar enquadradas, obrigatoriamente, em um dos eixos temáticos:

- I. Acessibilidade e Inclusão;
- II. Atenção à Saúde;
- III. Esportes e Lazer.



Acesse nossa página



AÇÕES
PUBLICAÇÕES

COV/SPSC e SPSE

Saúde Mental Projeto VisiveIMENTE

Tem o objetivo de estabelecer um canal de escuta contínua com os estudantes, e abordar temas de interesse na área de saúde mental.

Ação Bem-Estar

Ações objetivam a divulgação de informações sobre temas que estimulem o bem-estar dos estudantes durante o percurso acadêmico.

Ações de combate ao Aedes Aegypti

Tem o objetivo de promover ação de educação e capacitação sobre a prevenção e combate ao mosquito Aedes aegypti.

Ações de enfrentamento à COVID-19

Tem o objetivo de incentivar a vacinação e a prevenção da COVID-19 através da produção de informações fidedignas, atualizadas e baseadas em evidências científicas.

Ação de Nutrição

Tem o objetivo de estimular a alimentação saudável através da divulgação de informação sobre temas escolhidos pelos estudantes.

Calendário de Saúde

Tem o objetivo de realizar intervenções em datas comemorativas da saúde.

Elaboração de Materiais Educativos

Tem o objetivo de difundir conhecimento sobre temas relacionados à qualidade de vida estudantil.

Dica da Nutri

Tem o objetivo de estimular a alimentação saudável através da divulgação de informação sobre alimentos disponíveis e acessíveis no nosso dia a dia.

Receita de 1 minuto

Tem o objetivo de estimular a alimentação saudável através de divulgação de vídeos com duração de 1 minuto contendo receitas com ingredientes acessíveis e possíveis de serem preparadas com utensílios básicos de cozinha.

contato
spse@ufsb.edu.br



PROAF
Pró-Reitoria de Ações
Afirmativas



UFSB
UNIVERSIDADE FEDERAL
DO SUL DA BAHIA

CPPD

COORDENAÇÃO DE POLÍTICAS DE
PROMOÇÃO DA DIVERSIDADE

Estabelecer políticas e diretrizes destinadas a criar uma política institucional de combate às opressões, preconceitos e desigualdades, buscando sempre garantir que a vivência na UFSB seja compatível com a diversidade de sua população. Buscar garantir à comunidade universitária o amplo respeito e convívio com as diferenças diante de questões de gênero, etnia, raça e orientação sexual. Construir um ambiente destinado ao combate ao preconceito e a intolerância, valorizando a liberdade, a solidariedade, a equidade, a empatia e o respeito mútuo. Fomentar e consolidar a vivência integrada da comunidade universitária.

Contato: diversidade@ufsb.edu.br



EDITAL PROAF/CPPD

Coordenação de
Política e Promoção
Diversidade



Auxílio à permanência – Indígenas e Quilombolas

O Auxílio à Permanência – Indígenas e Quilombolas consiste em auxílio financeiro, com periodicidade de desembolso mensal, destinada a minimizar as desigualdades sociais, étnicoraciais e contribuir para permanência e diplomação de estudantes de graduação em situação de vulnerabilidade social.



Lugar de Diversidade

Consiste em subvenção financeira, em parcela única, destinada a estudantes de graduação da UFSB, em vulnerabilidade socioeconômica, que devem planejar e executar propostas de intervenção, como: eventos, ações e/ou publicações culturais, promovam os Direitos Humanos relacionados a raça, etnia, gênero ou orientação sexual visando um ambiente livre de desigualdades, preconceitos e opressões.



Bolsa de Auxílio à Permanência – Vivências Trans

Consiste em subvenção financeira destinada a prover as condições para a manutenção das/os estudantes em situação de vulnerabilidade socioeconômica, tendo como objetivo oferecer a oportunidade para que possam adaptar-se e dedicar-se à sua formação acadêmica em atividades de ensino, pesquisa e extensão.

Contato
diversidade@ufsb.edu.br

UFSB/PROAE NAS REDES SOCIAIS

Clique, siga, curta e compartilhe



Facebook
Oficial da UFSB
[@faceufsb](#)



Instagram
Oficial da UFSB
[@ufsb_oficial2](#)



Youtube
Oficial da UFSB
[Auditório Virtual UFSB](#)



Twitter
Oficial da UFSB
[@ufsb_oficial](#)



Youtube
da Coordenação de
Qualidade de Vida
[TV UFSB: Universidade Promotora da Saúde](#)



Instagram
da Coordenação de
Qualidade de Vida
[@qualidadedevida.ufsb](#)



Instagram da
Coordenação de Políticas de
Promoção da Diversidade
[@ufsbdiversidade](#)

SEMANA DE
ACOLHIMENTO
2022



UFESB

UNIVERSIDADE FEDERAL
DO SUL DA BAHIA

CARTILHA PROAF

