

# Tá na mão: guia de bolso ao acesso à saúde e assistência social em Teixeira de Freitas - Bahia



## ATENÇÃO BÁSICA

A Atenção Básica (AB), é considerada como porta de entrada no Sistema Único de Saúde (SUS). Ela é responsável por diferentes ações - individual ou coletiva - que tem por objetivo a promoção e proteção da saúde, diagnóstico, prevenção de agravos, reabilitação de doenças, redução de danos e manutenção da saúde. Tudo isso com a finalidade de garantir a integralidade, continuidade e eficiência da rede pública de saúde.



## COMO ACESSAR

Para se cadastrar em uma unidade de saúde, basta procurar a unidade de referência do seu bairro apresentando: cartão do SUS, comprovante de residência e documento de identificação.

## HORÁRIO DE FUNCIONAMENTO

Segunda à sexta: 7h às 11h e 13h às 17h

## CENTRO DE ATENÇÃO PSICOSSOCIAL - CAPS

Realizam atendimento a usuários com transtornos mentais graves e persistentes, a pessoas com sofrimento e/ou transtornos mentais em geral sem excluir aqueles decorrentes do uso de crack, álcool ou outras doenças. Público alvo: Criança e adultos que possuem algum distúrbio psiquiátrico, pessoas com dependência de álcool e outras drogas.

### CAPS II

Atende prioritariamente pessoas em intenso sofrimento psíquico decorrente de transtornos mentais graves e persistentes.

### CAPS AD

Atende pessoas de todas as faixas etárias que apresentam intenso sofrimento psíquico decorrente do uso de crack, álcool e outras drogas.

## **CAPSia**

**Atende crianças e adolescentes que apresentam prioritariamente intenso sofrimento psíquico decorrente de transtornos mentais graves e persistentes.**

### **SERVIÇOS OFERECIDOS**

- Estabilização do quadro (Controle de sintoma ativo);
- Reconhecimento de patologias e alterações orgânicas (Que podem ter ocasionado as alterações mentais);
- Entre outros.

### **HORÁRIO DE FUNCIONAMENTO**

**Segunda a Sexta: 7h às 11h30 / 13h às 16h30**

### **ENDEREÇO E CONTATO**

**CAPS II / CAPSia - Av. Princesa Izabel, 627 - Monte Castelo  
CME / CAPS AD - Rua Itália, 115 - Bela Vista**

**CAPS II / CAPSia: (73) 3011-2726**

**CME / CAPS AD: (73) 3011-2735**



## **CENTRO DE TESTAGEM E ACONSELHAMENTO (CTA)**

**O CTA é um serviço de saúde que oferece testagem sorológica para HIV / Hepatites Virais e IST's com diagnósticos de forma gratuita.**

### **SERVIÇOS OFERECIDOS**

- Assistência e acompanhamento nos casos de violência sexual;
- Aplicação de medicação nos casos de hepatites, HIV, HTLV.

### **HORÁRIO DE FUNCIONAMENTO**

**Segunda à Sexta: 7h às 11h e 13h às 17h**

### **ENDEREÇO E CONTATO**

**- Rua Sagrada Família, 658, Bela Vista.  
(73) 3011-2713  
E-mail: [cta@tdf.com.br](mailto:cta@tdf.com.br)**

## CENTRAL MUNICIPAL DE REGULAÇÃO - CMR

A CMR é responsável pela regulação do acesso dos usuários às consultas médicas especializadas, exames e procedimentos de apoio diagnóstico e terapêutico.

**Público alvo: População em geral**

### OBJETIVO

- Melhorar a adequação do encaminhamento do paciente;
- Diminuir o tempo de espera de atendimento na rede de atenção especializada ambulatorial dos pacientes considerados mais complexos ou vulneráveis.

### HORÁRIO DE FUNCIONAMENTO

Segunda a sexta: 7h às 12h - 14h às 17h

### ENDEREÇO E CONTATO

Rua Visconde de Cairu, s/n - Jardim Liberdade (Ao lado do SAMU).

(73) 3291-2929 / 3291-2575

E-mail: regulacao.teixeiradefreitas.ba@gmail.com

## POLICLÍNICA GERAL

É uma Unidade Especializada de Apoio Diagnóstico e Terapêutico, com serviços de consultas clínicas especializadas em exames gráficos e de imagem, que potencializa o cuidado e atenção à saúde da população de forma humanizada. **Público alvo: População em geral.**

### SERVIÇOS OFERECIDOS

- Consultas médicas especializadas: Angiologista, cardiologista, endocrinologista, entre outros;
- Exames: Ressonância, tomografia, ergometria, USG, holter, mapa.

### HORÁRIO DE FUNCIONAMENTO

8h às 12h - 13h às 17h

### ENDEREÇO E CONTATO

Av. Presidente Getúlio Vargas, 1732 - Bela Vista.

(73) 3165-3950



## UNIDADE MUNICIPAL MATERNO INFANTIL - UMMI

Na UMMI são realizados partos, sendo referência à gestante de baixo, médio e alto risco que fazem ou não pré-natal na Rede Básica de Saúde. Também realiza atendimentos de urgência e emergência pediátricas, obstétricas e atendimento a crianças de 0 a 12 anos, com funcionamento 24 horas. Público alvo: Gestantes e crianças de 0 a 12 anos.

### SERVIÇOS OFERECIDOS

- Serviço de Enfermagem; Obstétrico; Fonoaudiologia; Serviço Social; Psicólogo; Fisioterapia; Neonatologia.

### ENDEREÇO E CONTATO

Av. Presidente Getúlio Vargas, 3191 - Centro  
(73) 3291-2763 / 3011-2760  
E-mail: ummitf@outlook.com



## HOSPITAL MUNICIPAL DE TEIXEIRA DE FREITAS - HTMF

O HTMF funciona 24 horas e é caracterizado pela internação e procedimento de alta complexidade de pacientes regulados via hospital dos municípios pactuados, encaminhados pela UPA de Teixeira de Freitas e SAMU. Público alvo: pessoas a partir de 12 anos.

### SERVIÇOS OFERECIDOS

- Internações de Clínica Médica, Ortopedia, Cirurgia geral; Semi-Intensiva e UTI;  
- Cirurgia Cardíaca e Neurológica.

### ENDEREÇO E CONTATO

Avenida Presidente Getúlio Vargas, 4579 - Pioneiro  
(73) 3011-0950 / 3011-0955

## ASSISTÊNCIA SOCIAL

A Assistência Social é uma política pública, um direito de todo cidadão que dela necessitar. Ela está organizada por meio do Sistema Único de Assistência Social (SUAS), presente em todo o Brasil. Seu objetivo é garantir a proteção social aos cidadãos, ou seja, apoio a indivíduos, famílias e à comunidade no enfrentamento de suas dificuldades, por meio de serviços, benefícios, programas e projetos que se constituem como apoio.

### Público Alvo

Qualquer cidadão que necessitar de assistência social. A diversidade dos trabalhos proporciona a variedade de atendimentos direcionados por serviços, programas e projetos no âmbito do município.



## CENTROS DE REFERÊNCIA DA ASSISTÊNCIA SOCIAL - CRAS

O CRAS tem por função ofertar serviços e ações, realizar a gestão territorial da Proteção Social Básica (PSB) e articulá-las com as demais funções do SUAS. Os serviços e ações da PSB se pautam na perspectiva da prevenção e identificação das situações de violência em suas diversas manifestações.

### CENTRO DE REFERÊNCIA DE ASSISTÊNCIA SOCIAL - CRAS I - ULISSES GUIMARÃES

#### ENDEREÇO E CONTATO

Rua Formosa, 171 - Bairro Ulisses Guimarães - CEP 45.994-689

Telefone: (73) 3292-3463/ (73) 98866-3296

Email: cras\_tx@hotmail.com

#### HORÁRIO DE FUNCIONAMENTO

07h00 às 12h00 e 14h00 às 17h00

**Área de Abrangência:** Ulisses Guimarães, Estância Biquíni, Jardim Beira Rio, Jardim Liberdade, Nova Teixeira, Nova Canaã, Luiz Eduardo Magalhães, Ouro Verde, Redenção, Residencial Pe. José, Residencial Pioneiros, Residencial Ramalho, Santa Rita (baixada) e Setor Sul.

**CENTRO DE REFERÊNCIA DE ASSISTÊNCIA SOCIAL - CRAS II -  
CASTELINHO**

**ENDEREÇO E CONTATO**

Rua Sucupira, 842 - Bairro Castelinho - CEP 45.989-052  
Telefone: (73) 3292-5020/ (73) 98866-2496  
Email: cras2\_tx@hotmail.com

**HORÁRIO DE FUNCIONAMENTO**

**07h00 às 12h00 e 14h00 às 17h00**

**Área de Abrangência:** Jerusalém, Novo Jerusalém, João Mendonça, Castelinho, Residencial Castelinho I e II, Vila Feliz, Irmã Dulce, Caminho do Mar I e II, Nova América, Loteamento Nanuque, Chicon, Ipiranga, Monte Castelo e São Pedro.



**CENTRO DE REFERÊNCIA DE ASSISTÊNCIA SOCIAL - CRAS  
IV - SÃO LOURENÇO**

**ENDEREÇO E CONTATO**

Rua Sargento Pedro, nº 199 - São Lourenço - CEP 45.992-093  
Telefone: (73) 3292-3194/ (73) 98866-2664  
Email: cras4\_tx@hotmail.com

**HORÁRIO DE FUNCIONAMENTO**

**07h00 às 12h00 e 14h00 às 17h00**

**Área de Abrangência:** São Lourenço, Tancredo Neves e Vila Vargas.

**CENTRO DE REFERÊNCIA DE ASSISTÊNCIA SOCIAL - CRAS III - LIBERDADE**

**ENDEREÇO E CONTATO**

Rua Canadá, 385 - Liberdade I - CEP 45.993-431  
Telefone: (73) 3263-1986/ (73) 98866-2665  
Email: cras3\_tx@hotmail.com

**HORÁRIO DE FUNCIONAMENTO**

**07h00 às 12h00 e 14h00 às 17h00**

**Área de Abrangência:** Liberdade I e II, Liberdade do Sul, Arco Verde, Cidade de Deus, Loteamento Zé da Mata, Universitário, Urbis I, Urbis II, Urbis III, Kaikan, Kaikan Sul, Eixo Sul e Bonadiman.



**Este material\* é fruto do trabalho das estudantes Letícia Ferreira e Paola Possari, vinculado ao curso de Psicologia da Universidade Federal do Sul da Bahia. Contou com o apoio da Pró-Reitoria de Ações Afirmativas (PROAF), por meio do Edital 18/2021.**

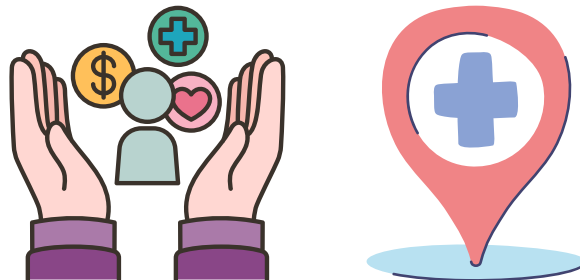

**\*Todas as informações de endereço e telefone foram retiradas do site oficial da prefeitura municipal de Teixeira de Freitas - Bahia e verificadas junto às Secretaria de Saúde e secretaria de assistência social**