

01 CORTE AA
ESCALA: 1/50

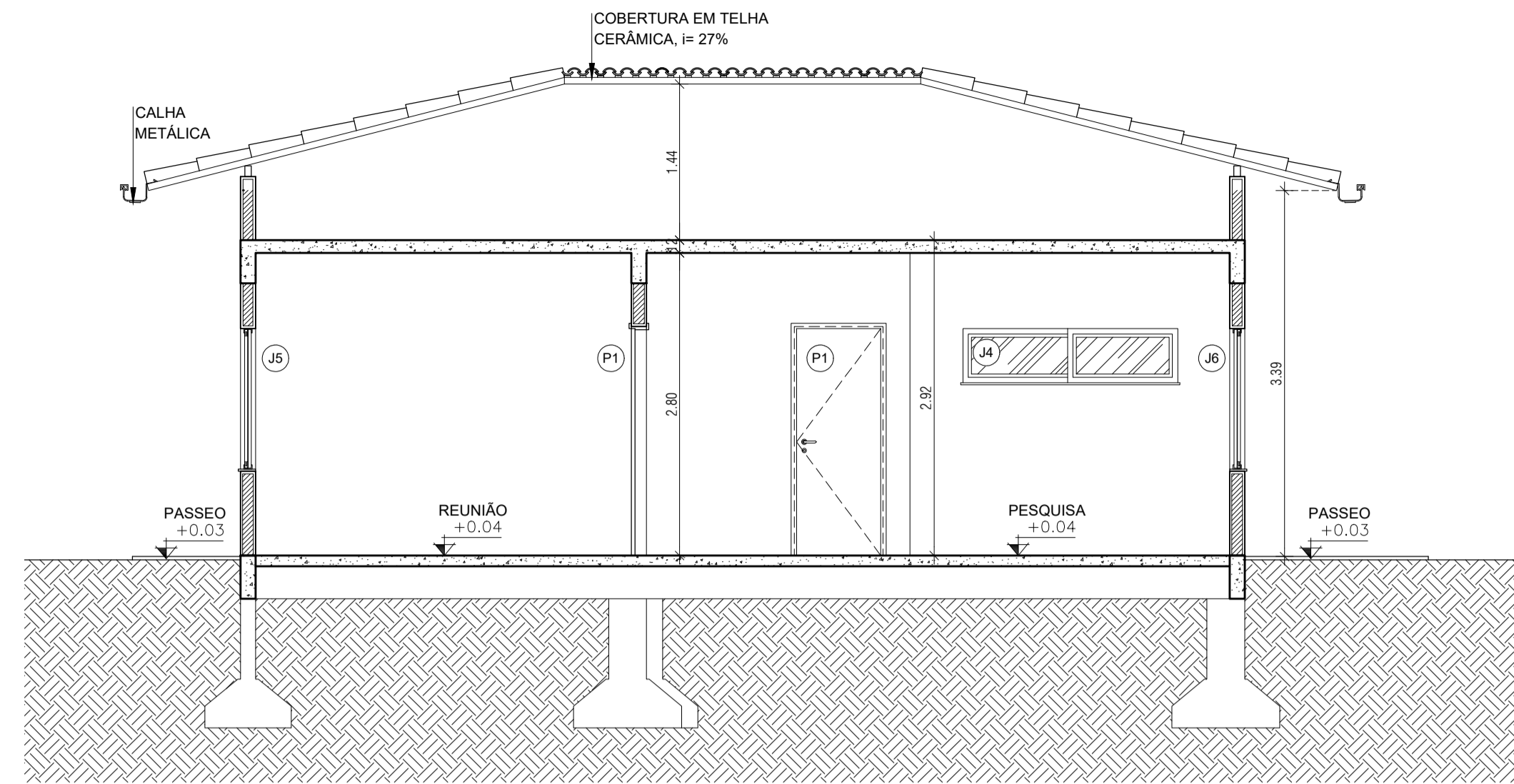

01 CORTE AA
ESCALA: 1/50

| QUADRO DE ESQUADRIAS | | | | | | | |
|----------------------|----------|------|-------|----------|-------|--------|----------------------|
| PORTA | | | | | | | |
| CÓD. | DIMENSÃO | | TIPO | MAT. | ACAB. | QUANT. | OBSERVAÇÃO |
| | LARG. | ALT. | | | | | |
| P1 | 0,80 | 2,10 | ABRIR | MADEIRA | A | 02 | |
| P2 | 0,90 | 2,10 | ABRIR | ALUMÍNIO | B | 01 | |
| P3 | 0,90 | 2,10 | ABRIR | ALUMÍNIO | B | 02 | COM BARRA HORIZONTAL |
| P4 | 1,50 | 2,10 | ABRIR | ALUMÍNIO | B | 01 | |

| JANELA | | | | | | | | |
|--------|----------|------|-------|----------|-------------|-------|--------|------------|
| CÓD. | DIMENSÃO | | | TIPO | MAT. | ACAB. | QUANT. | OBSERVAÇÃO |
| | LARG. | ALT. | PEIT. | | | | | |
| J1 | 0,50 | 0,50 | 1,60 | MAXIM-AR | ALUM./VIDRO | D | 01 | 01 FOLHA |
| J2 | 0,80 | 0,50 | 1,60 | MAXIM-AR | ALUM./VIDRO | C | 01 | 01 FOLHA |
| J3 | 1,00 | 0,50 | 1,60 | CORRER | ALUM./VIDRO | D | 01 | 02 FOLHAS |
| J4 | 2,00 | 0,50 | 1,60 | CORRER | ALUM./VIDRO | C | 01 | 02 FOLHAS |
| J5 | 2,20 | 1,30 | 0,80 | CORRER | ALUM./VIDRO | C | 02 | 02 FOLHAS |
| J6 | 3,75 | 1,30 | 0,80 | CORRER | ALUM./VIDRO | C | 01 | 04 FOLHAS |
| J7 | 4,00 | 1,30 | 0,80 | CORRER | ALUM./VIDRO | C | 01 | 04 FOLHAS |

| ACABAMENTOS | |
|-------------|--|
| A | REVESTIMENTO EM PINTURA ESMALTE SINTÉTICO ACETINADO, COR MOUSSE DE CACAU, REF. CORAL OU EQUIVALENTE TÉCNICO. |
| B | ALUMÍNIO COM VENEZIANA, NA COR BRONZE |
| C | ALUMÍNIO NA COR BRONZE, VIDRO LISO 4mm, PEITORIL EM GRANITO BRANCO SIENA |
| D | ALUMÍNIO NA COR BRONZE, VIDRO JATEADO 4mm, PEITORIL EM GRANITO BRANCO SIENA |

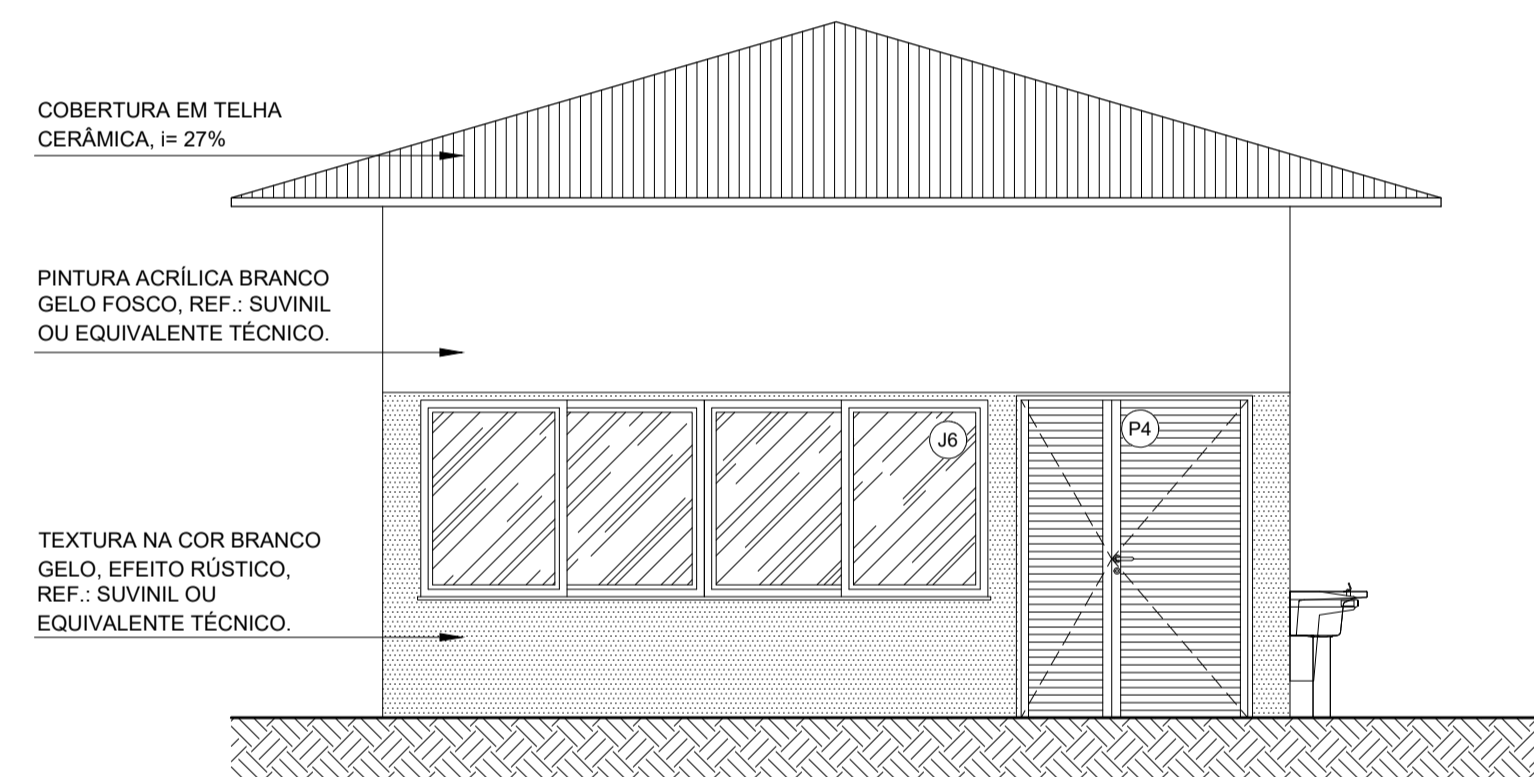

01 FACHADA 1
ESCALA: 1/50

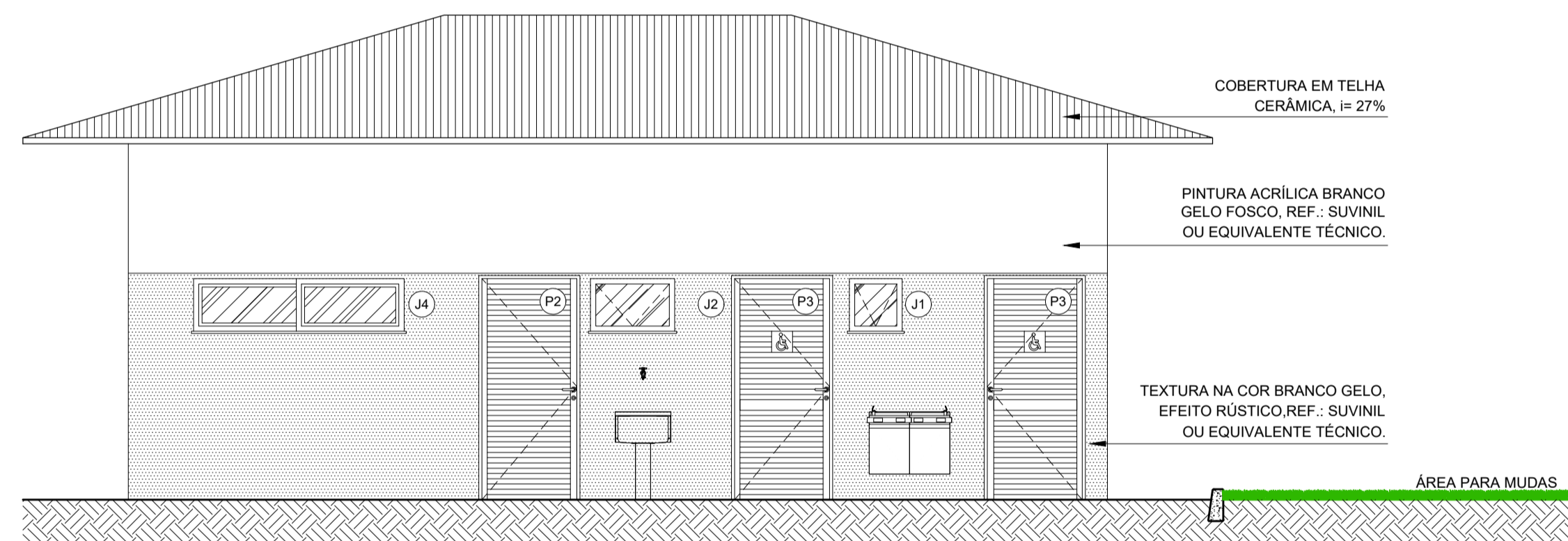

01 FACHADA 2
ESCALA: 1/50

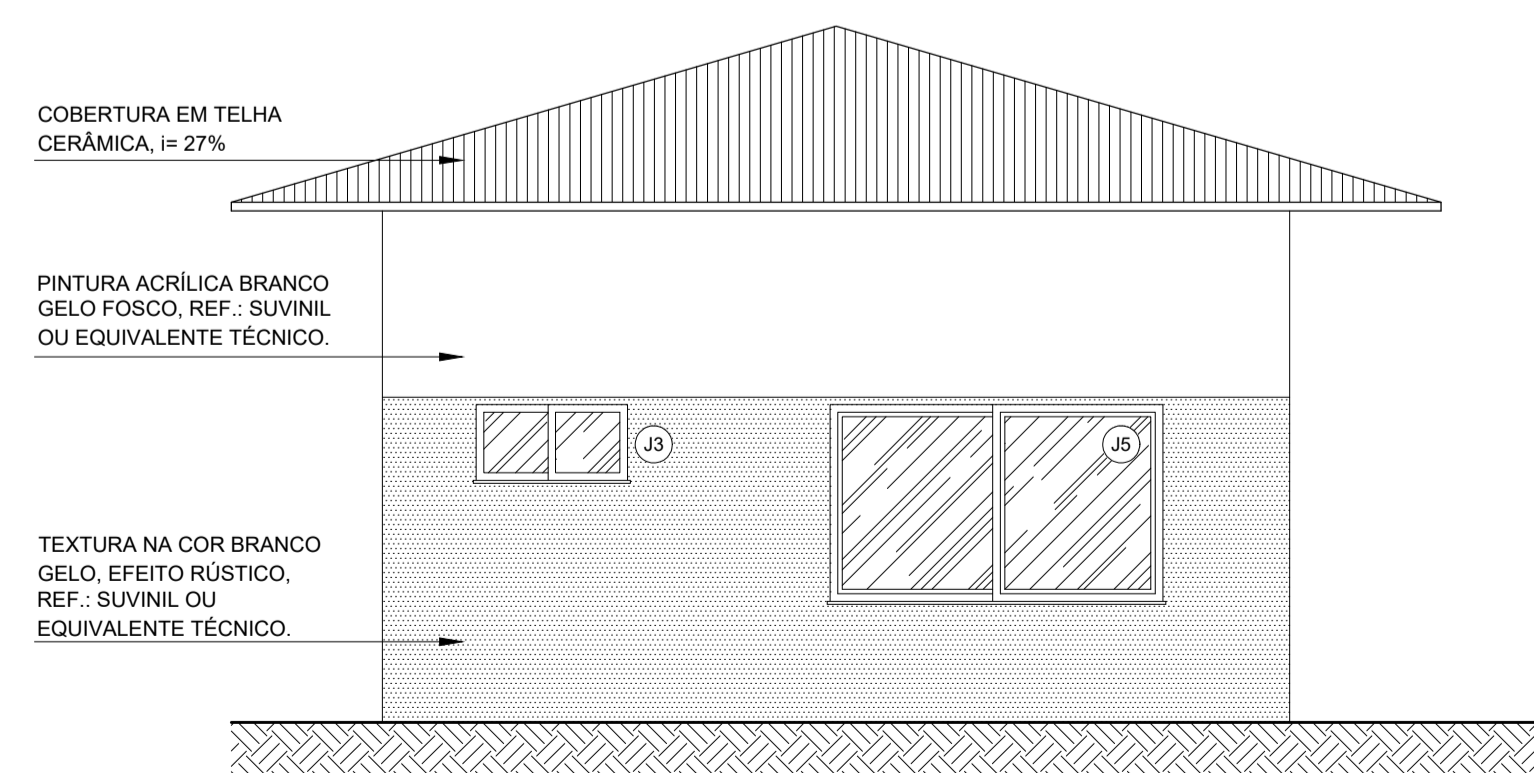

01 FACHADA 3
ESCALA: 1/50

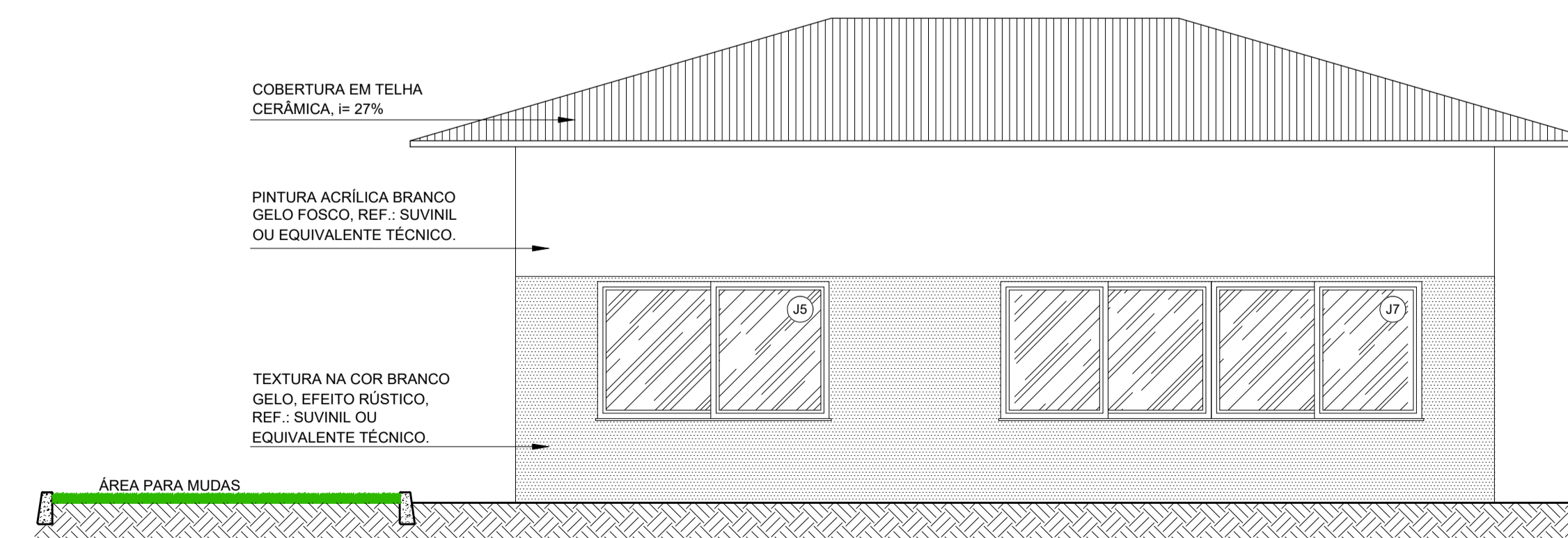

01 FACHADA 4
ESCALA: 1/50

| | |
|----------------------------------|--|
| PREFEITURA/ CONCESSIONÁRIA LOCAL | BOMBEROS |
| PROPRIETÁRIO | CAU |
| PROJETO |  Conselho de Arquitetura e Urbanismo RRT Nº 000008833944 TOMIGRACY JUMONJI A25833-4 |
| CONSTRUÇÃO | |

| REVISÃO | DATA | RESPONSÁVEL | TIPO E LOCAL DA ALTERAÇÃO |
|---------|--------|-------------|-------------------------------|
| 05 | NOV/19 | TOMIGRACY | ADEQUAÇÃO CONFORME SOLICITADO |
| 04 | NOV/19 | TOMIGRACY | ADEQUAÇÃO CONFORME SOLICITADO |
| 02 | SET/19 | TOMIGRACY | ADEQUAÇÃO CONFORME SOLICITADO |

| | | | |
|--|---|---|---|
| Rua Felício Barros, 582 Barra de Fátima Fortaleza / Ceará Tel.: (85) 3217-3275 gpi@gsengenharia.com.br |  | Rua Alceu Amoroso Lima No. 276-A, sala 910 Condomínio das Avoés Salvador / Bahia Tel. (71) 3653-0000 jco@gsengenharia.com.br |  |
|--|---|---|---|

| | | |
|---|---|---|
| PROPÁ Pró-Reitoria de Planejamento e Administração DIRETORIA DE INFRAESTRUTURA LÍVIA BERTI SANJUAN FARIAS COORDENADOR DE PROJETOS E OBRAS DANIEL GONÇALVES NETO AUTOR DO PROJETO TOMIGRACY JUMONJI | |  |
| NOME DO PROJETO: LABORATÓRIO NÚCLEO DE ESTUDOS EM AGROECOLOGIA E PRODUÇÃO ORGÂNICA - PAU-BRASIL (NEA-PB) LOCAL: CAMPUS SOSÍGENES COSTA NOME DA FRANCHA: CORTE AA, CORTE BB / FACHADAS 1,2,3 E 4 | | IDADE: PORTO SEGURO - BA |
| ARQUIVO: CSC-NEAP-ARQ-EX-004-R5.dwg DATA: AGOSTO/2019 RESPONSÁVEL TÉCNICO: TOMIGRACY JUMONJI | ÁREA TÉCNICA: ARQ VERSÃO: R5 CAU/CREA: A25833-4 | ETAPA: EX FOLHA: 004 007 DESENHO: CINTIA CASTRO |